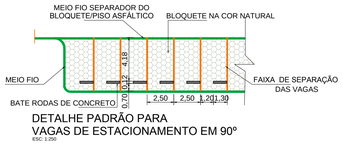

DETALHE PADRÃO PARA VAGAS DE ESTACIONAMENTO EM 90º

ESC. 1:250

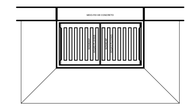

PLANTA BAIXA BOCA DE LOBO
SEM ESCALA

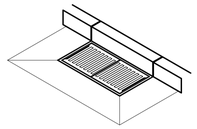

PERSPECTIVA ISOMÉTRICA DO CONJUNTO
SEM ESCALA

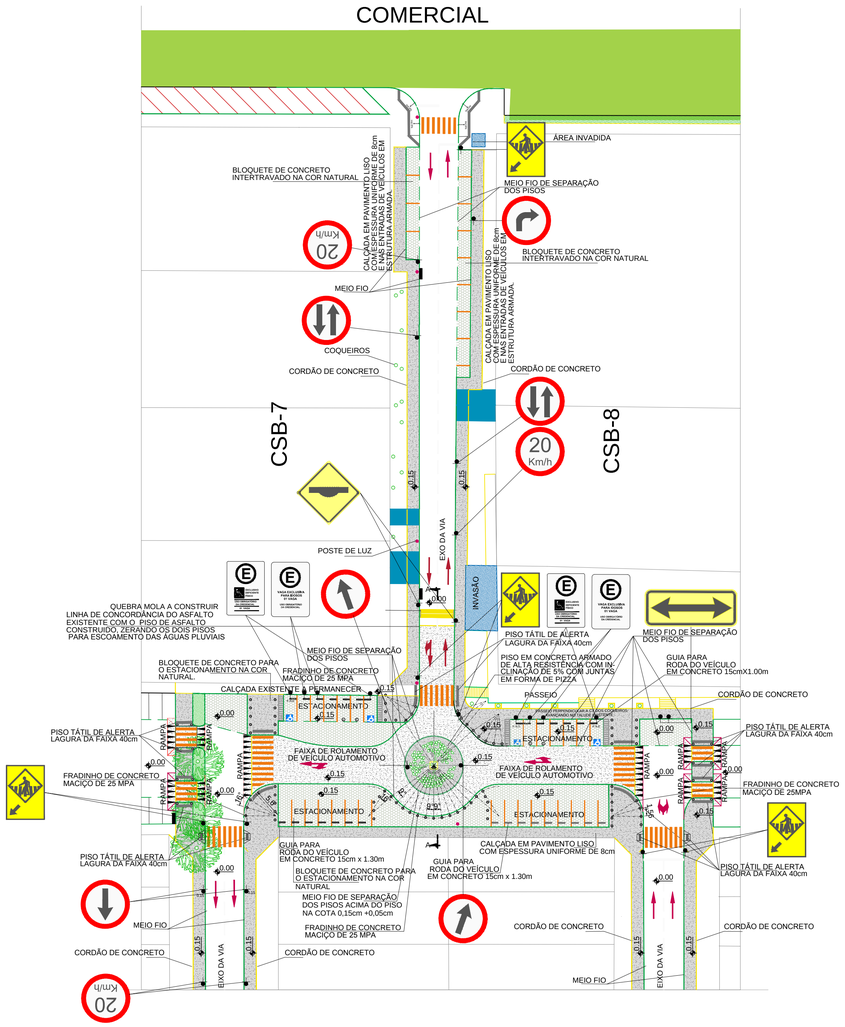

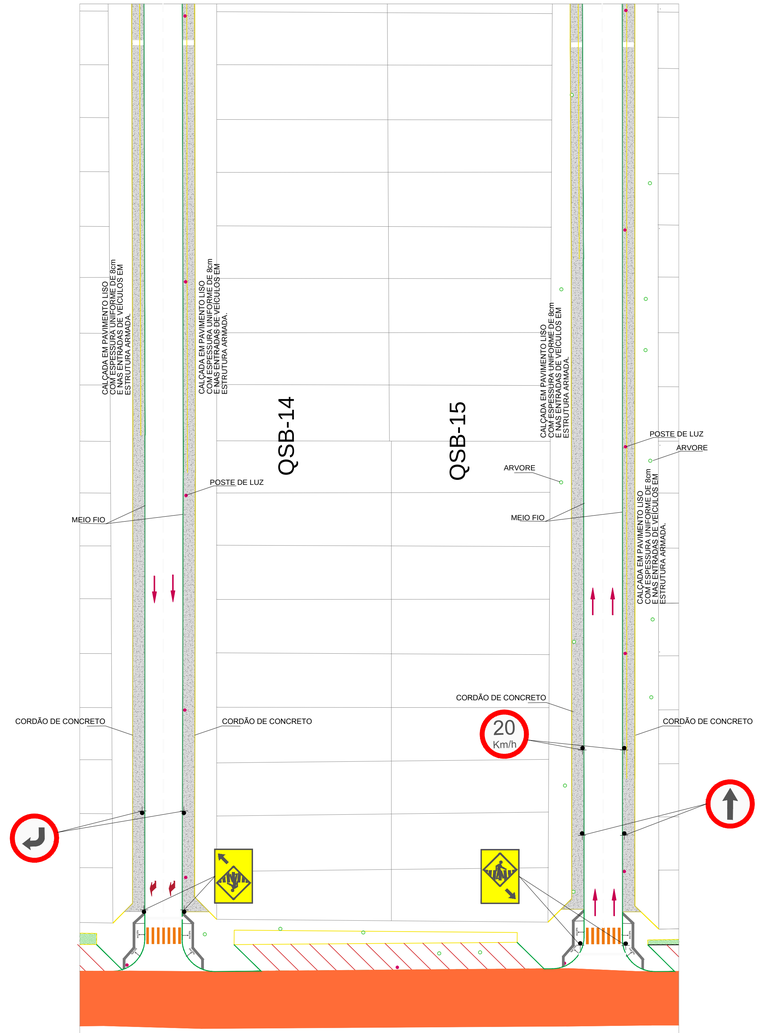

SAMDU

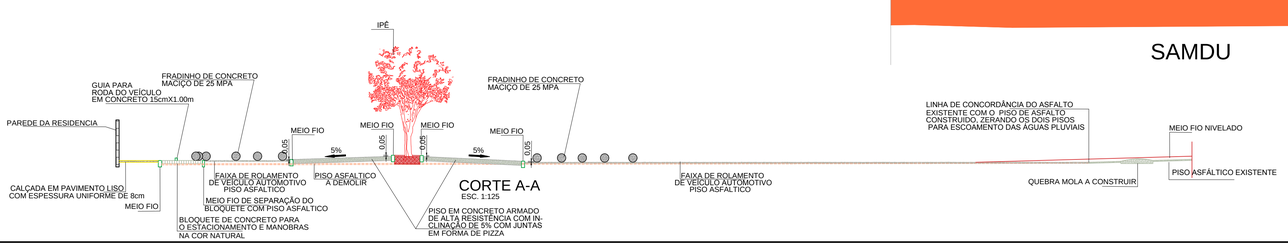

CORTE A-A

ESC. 1:125

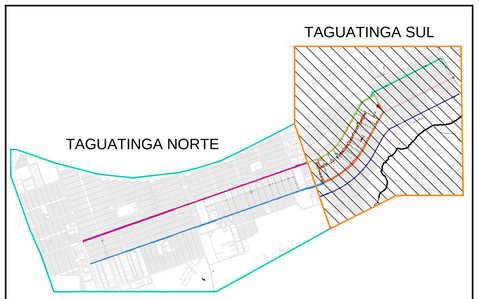

MAPA CHAVE GERAL

MAPA CHAVE TAGUATINGA SUL

NOTAS:

- O PROJETO BÁSICO DA RUA TRANSVERSAL CNB - QNB SERVE DE MODELO PARA AS RUAS TRANVERSAIS QUE COMPREENDEM DA CNB - QBN DE 02 A 12

- O PROJETO DAS VIAS TRANSVERSAIS DAS AVENIDAS SAMDU E COMERCIAL, SUL E NORTE, EM TAGUATINGA DF, FOI ELABORADO PELOS ARQUITETOS DA SECRETARIA DE GESTÃO DO TERRITÓRIO . A SINESP/ SUPOP, DETALHOU OS PROJETOS BÁSICOS DAS VIAS TRANSVERSAIS TENDO COMO BASE A TIPOLOGIA DEFINIDA PELA SEGETH E AS INFORMAÇÕES DO SISTEMA DE DOCUMENTAÇÃO URBANÍSTICA E CARTOGRÁFICA DO DF.

- FOI ELABORADO DETALHE APRESENTANDO A SOLUÇÃO DE MICRO DRENAGEM COM O OBJETIVO DE EVITAR O ACÚMULO DAS ÁGUAS PLUVIAIS NAS FAIXAS ELEVADAS DE PEDESTRES.

- A POSIÇÃO FINAL DAS BOCAS DE LOBO DEVERÁ OBDECER O CAIMENTO DA SEÇÃO TRANSVERSAL DA VIA. SENDO INSTALADA NO PONTO MAIS BAIXO DA VIA

- A CONTRATADA DEVERÁ REALIZAR OS LEVANTAMENTOS CADASTRAIS DAS VIAS COM A FINALIDADE DE IDENTIFICAR TODOS OS OBSTÁCULOS FÍSICOS E INTERFERÊNCIAS A SEREM REMOVIDOS DE MANEIRA A GARANTIR A ACESSIBILIDADE DAS CALÇADAS.

Governo do Distrito Federal
Secretaria de Estado de Infraestrutura e Serviços Públicos

AUTOR DO PROJETO: JOÃO LUIZ VALIN BATELLI
Nº DO CAU: A9489-7
Nº DO RRT: 0000005024384

PROJETO BÁSICO

URB–09/23	BINÁRIO COMERCIAL E SAMDU DE TAGUATINGA – DF PROJETO DE URBANISMO CSB 7/8 E QSB 14/15 CALÇADAS DAS RUAS TRANSVERSAIS C/ACESSIBILIDADE

PLANTA PARCIAL	FOLHA: URB–09/23	ESCALA: 1:500	DATA: NOVEMBRO/2016	
PROJETO: LUIZ BATTELI	CÁLCULO:	REVISÃO:	VISTO:	APROVO:

ARTICULAÇÃO DAS FOLHAS

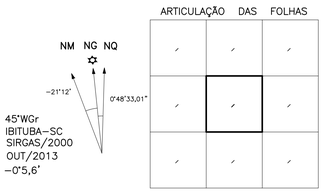

MERIDIANO CENTRAL	45°WGr
DATUM VERTICAL:	IBITUBA–SC
DATUM HORIZONTAL:	SIRGAS/2000
DECL. MAG.	OUT/2013
VARIAÇÃO ANUAL	–0°5,6'

PLANO PILOTO – RA I

Kr =1.0006776