

VISTA INTERNA (EM LOCAL DE ARMÁRIO)
PM-01 AO PM-03
ESCALA 1 : 10

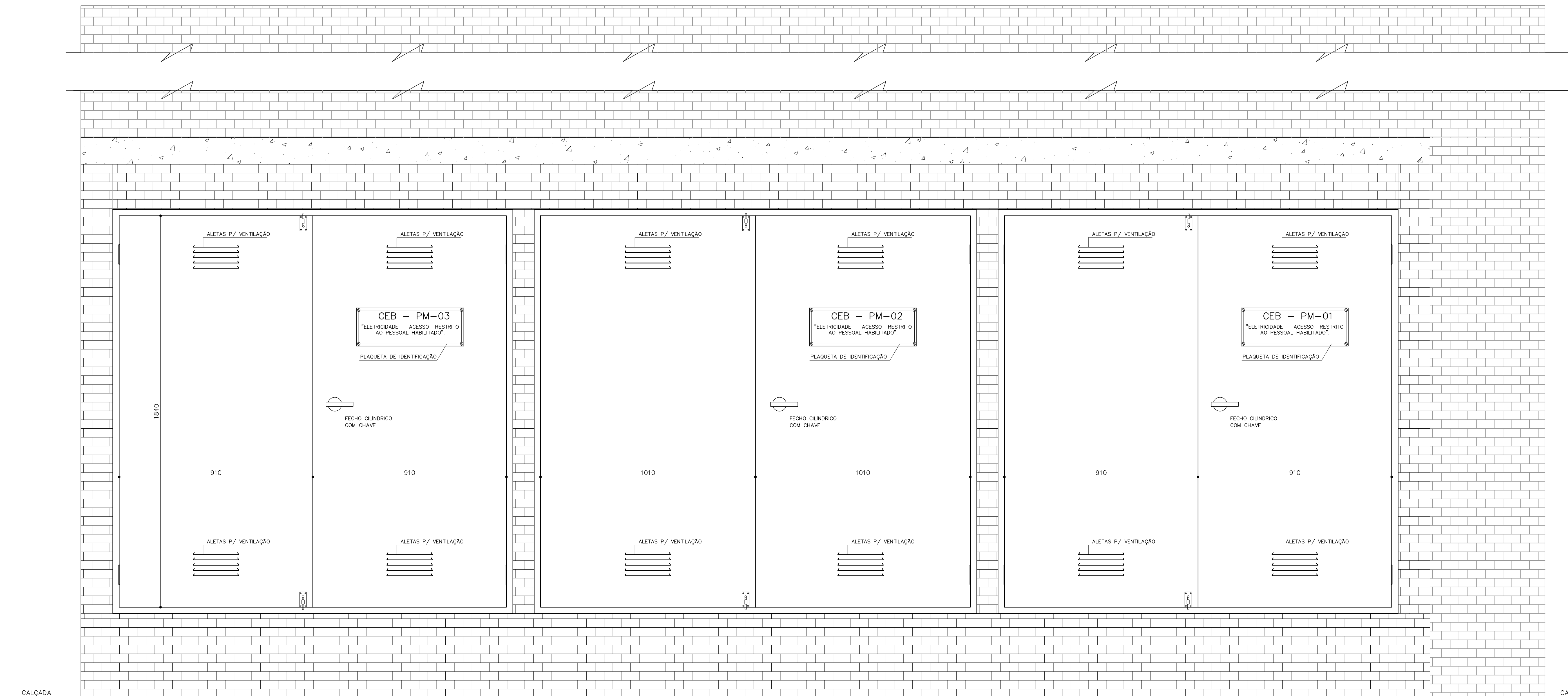

VISTA FRONTAL (EM LOCAL DE ARMÁRIO)
PM-01 AO PM-03
ESCALA 1 : 10

AS PORTAS DOS CENTROS DE MEDIÇÃO SERÁ EM CHAPA DE AÇO 18 USG PINTADA COM TINTA ANTIFERRUGINOSA, COM FIOQUINHA, ALETAS PARA VENTILAÇÃO, ABRINDO PARA O EXTERIOR, E COM SINALIZAÇÃO DE ADVERTÊNCIA - "ELETRICIDADE - ACESSO RESTRITO AO PESSOAL HABILITADO"

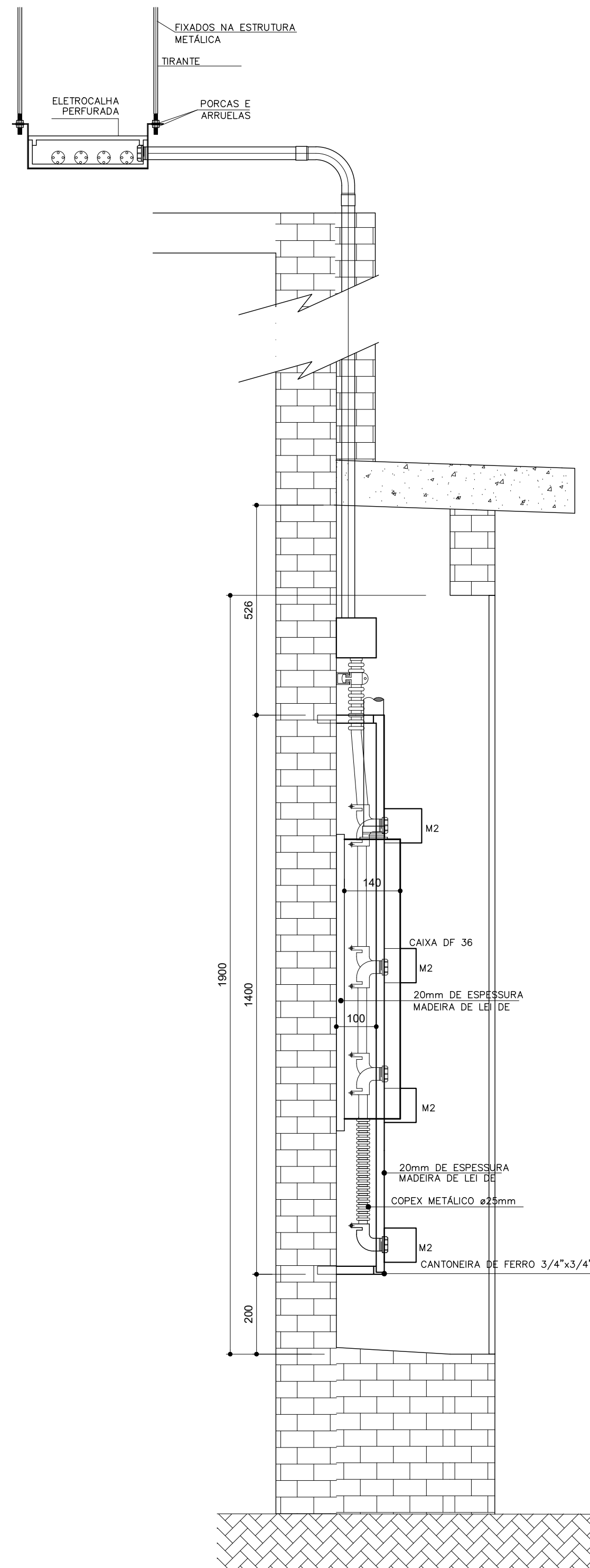

NOTAS IMPORTANTES EXIGIDAS PELA CEB

- 1- AS INFORMAÇÕES CONTIDAS NESTE DESENHO DEVERÃO SEMPRE SER UTILIZADAS EM CONJUNTO COM AQUELAS CONTIDAS NOS MEMORIAIS E DOCUMENTAÇÃO COMPLEMENTAR CORRESPONDENTE.
- 2- VER DIAGRAMA UNIFILAR GERAL.
- 3- TODOS OS MEDIDORES, AS JANELAS PARA LEITURA DE MEDIDORES, E OS DISPOSITIVOS DE PROTEÇÃO INDIVIDUAIS DEVERÃO SER IDENTIFICADOS COM PLACAS DE ACRÍLICO APROPRIADAS COM INSCRIÇÃO INDELEÍVEL DO NÚMERO OU DISCRIMINAÇÃO DO CONSUMIDOR.
- 4- TODOS OS RAMAIS DOS MEDIDORES DEVERÃO SER IDENTIFICADOS.
- 5- A COMPRA DOS MATERIAIS E EXECUÇÃO DAS INSTALAÇÕES DAS CAIXAS DE MEDIÇÃO DEVERÃO SER PRECEDIDAS PELA APROVAÇÃO DO PROJETO PELA CONCESSIONÁRIA.
- 6- AS INSTALAÇÕES ELÉTRICAS SERÃO EXECUTADAS DE ACORDO COM A NBR 5410.
- 7- DEVERÁ SER GARANTIDA A CONTINUIDADE DE TODAS AS PARTES METÁLICAS NÃO CONDUTORAS DA INSTALAÇÃO.
- 8- NOS COMODOS QUE ABRIGARÃO QUADROS DE BARRAMENTOS, CONJUNTOS DE MEDIÇÃO E QUALQUER OUTROS EQUIPAMENTOS, NÃO PODERÁ HAVER TUBULAÇÕES APARENTES DE ÁGUA TRATADA OU ÁGUA SERVIDA E, AINDA, COBERTURAS DE GESSO OU OUTROS MATERIAIS NO TETO OU PAREDES.
- 9- A APROVAÇÃO DA VISTORIA DA CEB REFERENTE A ESTE PROJETO FICA CONDICIONADA A APRESENTAÇÃO DA ART(ANOTAÇÃO DE RESPONSABILIDADE TÉCNICA) DE EXECUÇÃO DO MESMO JUNTO AO CREA-DF.
- 10- AS PORTAS DE ACESSO DOS QUADROS DE MEDIDORES DEVEM SER DE ABRIR PARA FORA, FECHAMENTOS ATRAVÉS DE CADEADOS, DEVERÃO POSSUIR MEIOS PARA VENTILAÇÃO MANUAL E DEVERÃO TER OS SEGUINTES DIZERES "ELETRICIDADE - ACESSO RESTRITO A PESSOAL QUALIFICADO".

R03				
R02				
R01				
REV.	MODIFICAÇÃO	DATA	DESENHISTA	RESPONSÁVEL

SETOR: NÚCLEO BANDEIRANTE / DF
ENDEREÇO: PRAÇA CENTRAL, PROJEÇÃO 10, NÚCLEO BANDEIRANTE/DF
PROPRIETÁRIO: ADMINISTRAÇÃO REGIONAL DO NÚCLEO BANDEIRANTE
AUTOR DO PROJETO: ENG. ROGÉRIO SANTOS DE OLIVEIRA ART: 0720210003825
RESP. TÉCNICO:

PROPRIETÁRIO
AUTOR DO PROJETO: ROGÉRIO SANTOS DE OLIVEIRA CREA: 89373-D-MG
RESP. TÉCNICO

CEB OUTROS

RA