



GOVERNO DO DISTRITO FEDERAL
COMPANHIA URBANIZADORA DA NOVA CAPITAL DO BRASIL

Divisão Técnica
Seção de Arquitetura

Ofício SEI-GDF Nº 20/2019 - NOVACAP/DE/DETEC/DITEC/SEARQ

Brasília-DF, 02 de outubro de 2019.

Ao Senhor

Edison Antônio Costa Britto Garcia

Presidente

Companhia Energética de Brasília - CEB

BRASÍLIA/DF

Senhor Presidente,

Trata o presente das **consultas prévias para Reforma e ampliação de Pista de Skate localizada no SETOR NORTE Quadra 2 Área Especial 2, Gama/DF.**

Solicitamos os bons préstimos dessa Companhia Energética, no sentido de fornecer o **cadastro de redes de energia elétrica existentes** no local de implantação do projeto, conforme figura a seguir:

Local de implantação do projeto

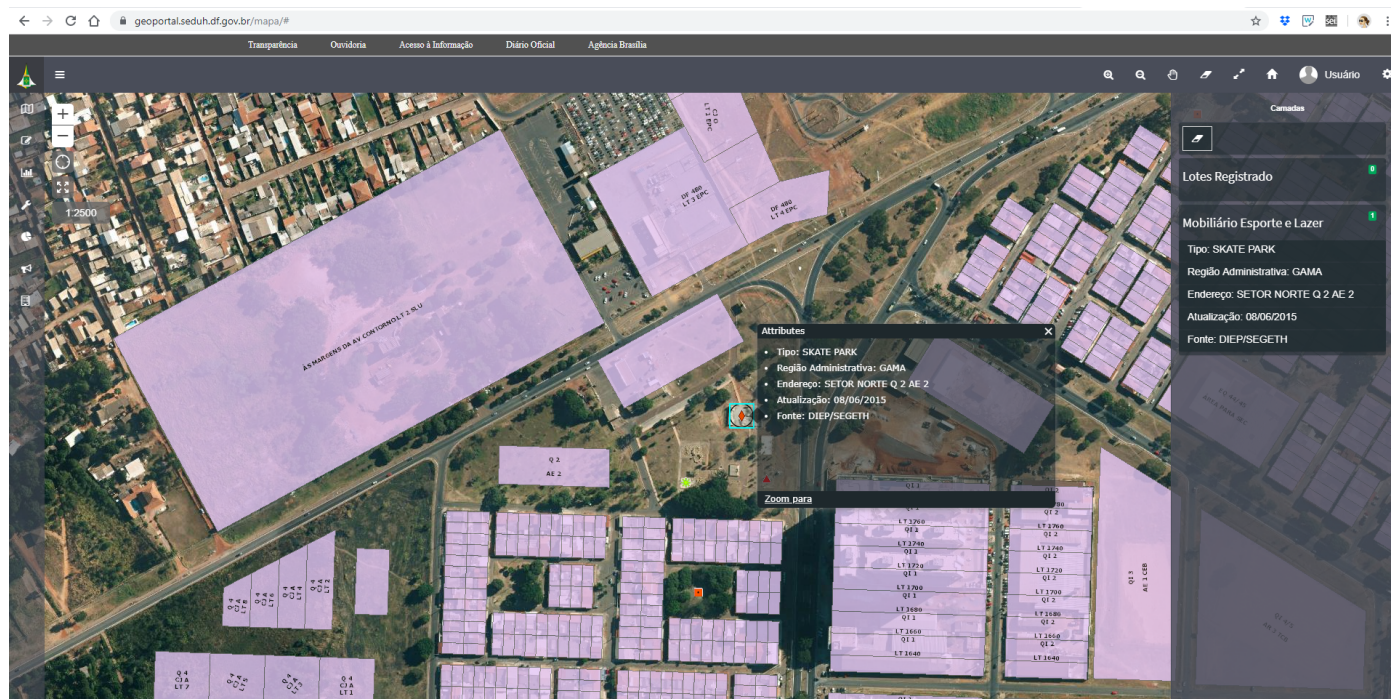

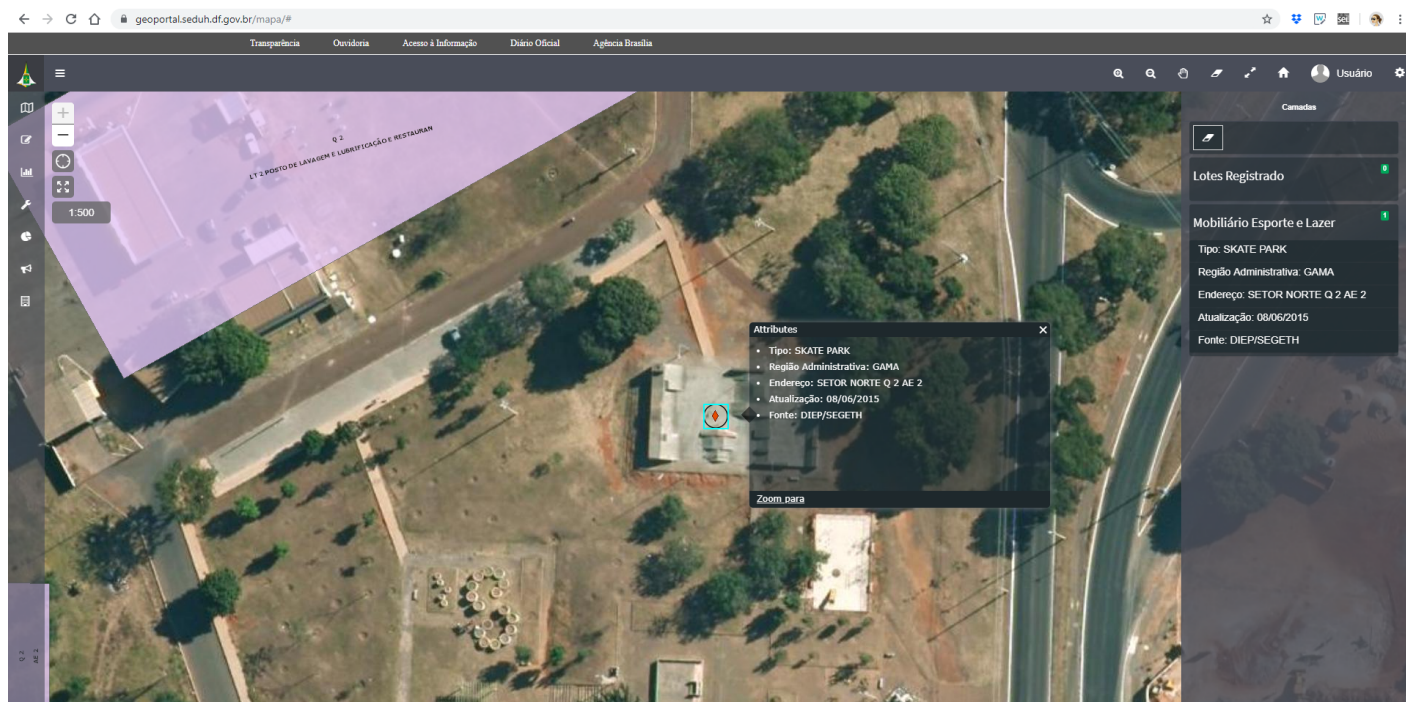

De ordem do Diretor de Edificações.

Respeitosamente,

HANNA REITSCH VON DAUDT MÖHN
Arquiteta Mat. 973.084-2
SEARQ/DITEC/DETEC/DE/NOVACAP



Documento assinado eletronicamente por **HANNA REITSCH VON DAUDT MOHN - Matr.0973084-2, Arquiteto(a)**, em 02/10/2019, às 13:55, conforme art. 6º do Decreto nº 36.756, de 16 de setembro de 2015, publicado no Diário Oficial do Distrito Federal nº 180, quinta-feira, 17 de setembro de 2015.



A autenticidade do documento pode ser conferida no site:
[http://sei.df.gov.br/sei/controlador_externo.php?](http://sei.df.gov.br/sei/controlador_externo.php?acao=documento_conferir&id_orgao_acesso_externo=0&verificador=29224135)
[acao=documento_conferir&id_orgao_acesso_externo=0](http://sei.df.gov.br/sei/controlador_externo.php?acao=documento_conferir&id_orgao_acesso_externo=0&verificador=29224135)
[verificador= 29224135](http://sei.df.gov.br/sei/controlador_externo.php?acao=documento_conferir&id_orgao_acesso_externo=0&verificador=29224135) código CRC= **FD7645E1**.

"Brasília - Patrimônio Cultural da Humanidade"
Setor de Áreas Públicas - Lote B - Bairro Guará - CEP 71215-000 - DF
3403-2399

00112-00028997/2019-41

Doc. SEI/GDF 29224135