

PLANTA BAIXA
ESC. 1/50

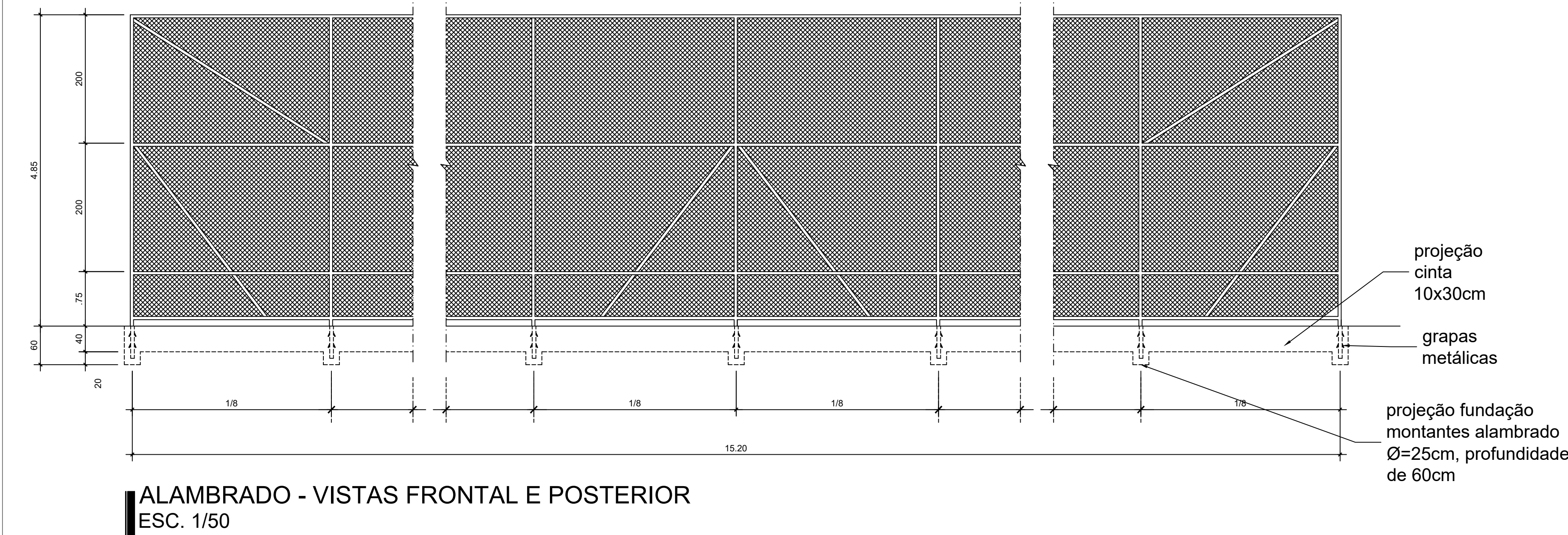

ALAMBRADO - VISTAS FRONTAL E POSTERIOR
ESC. 1/50

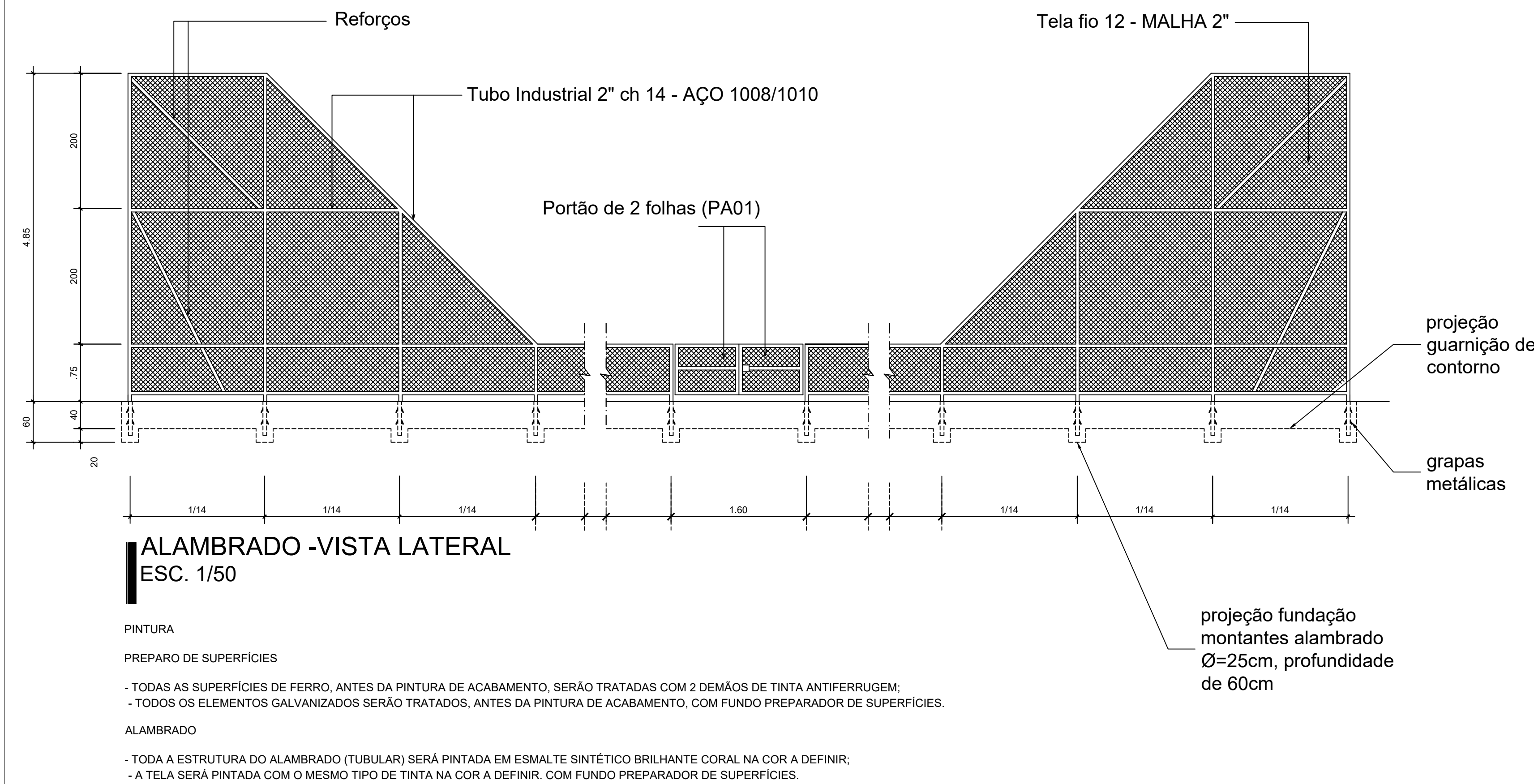
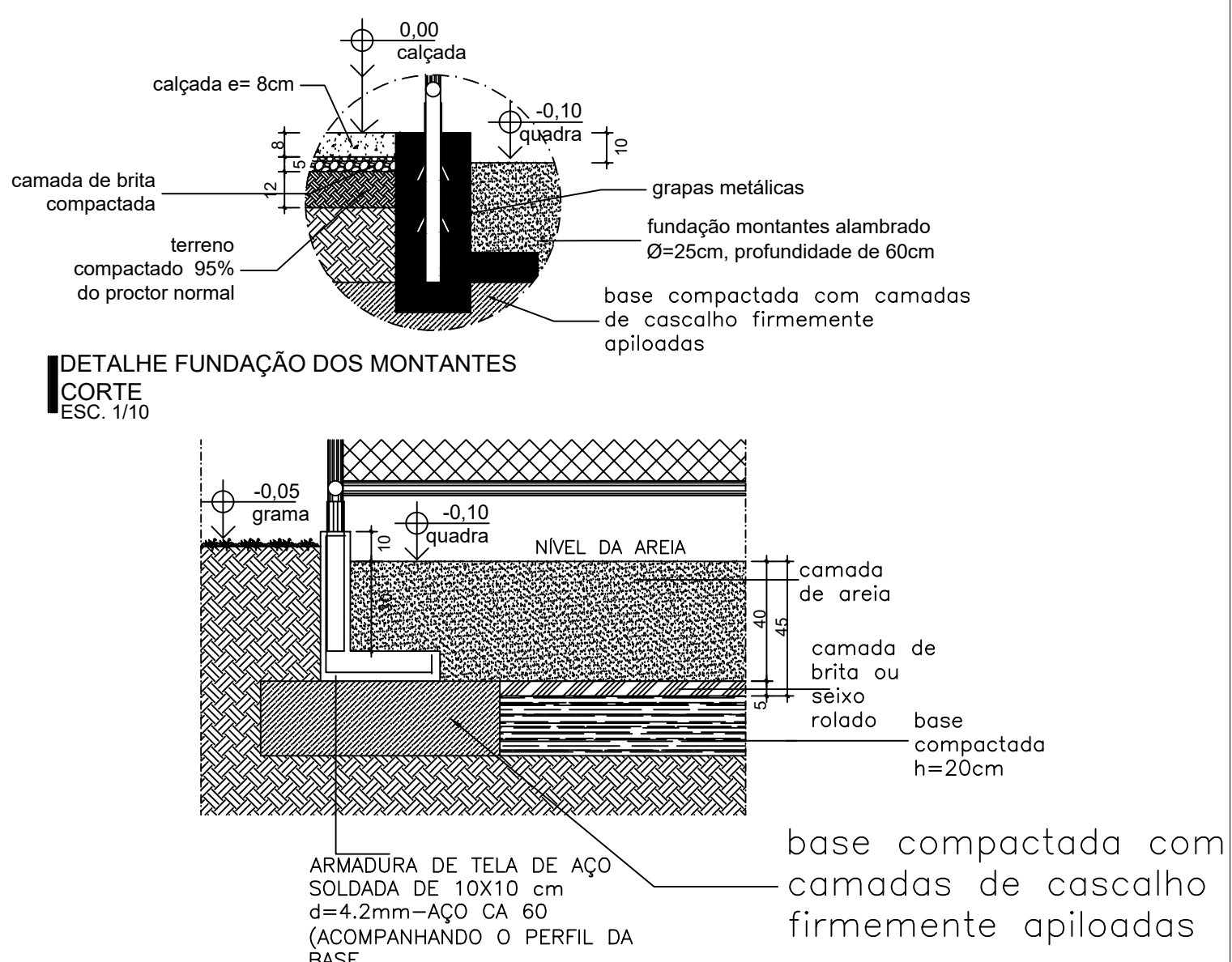

DETALHE GUARNIÇÃO DO CONTO RNO
CORTE
ESC. 1/10

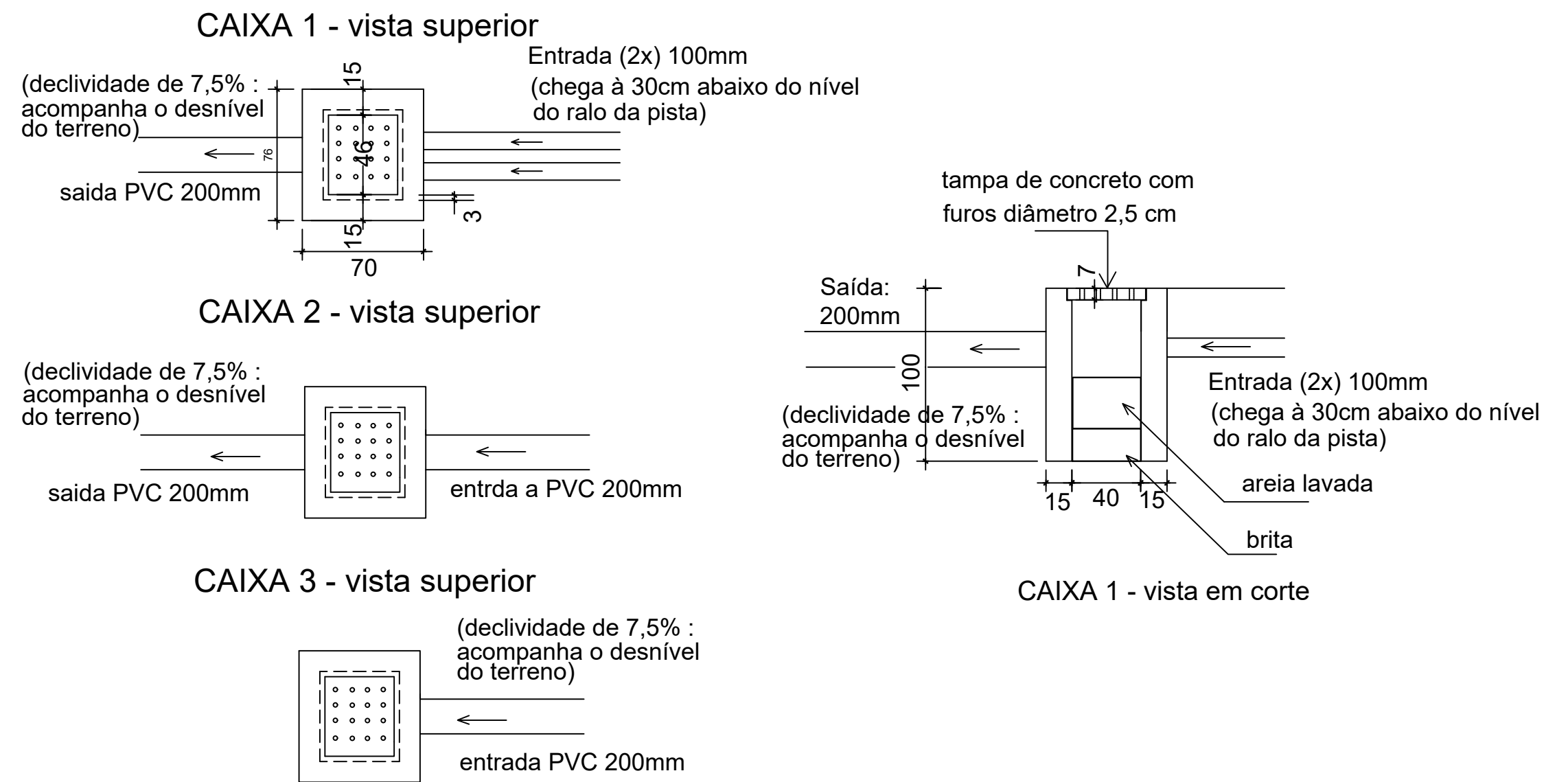

DETALHE DAS CAIXAS EXTRASORAS
ESC. 1/25

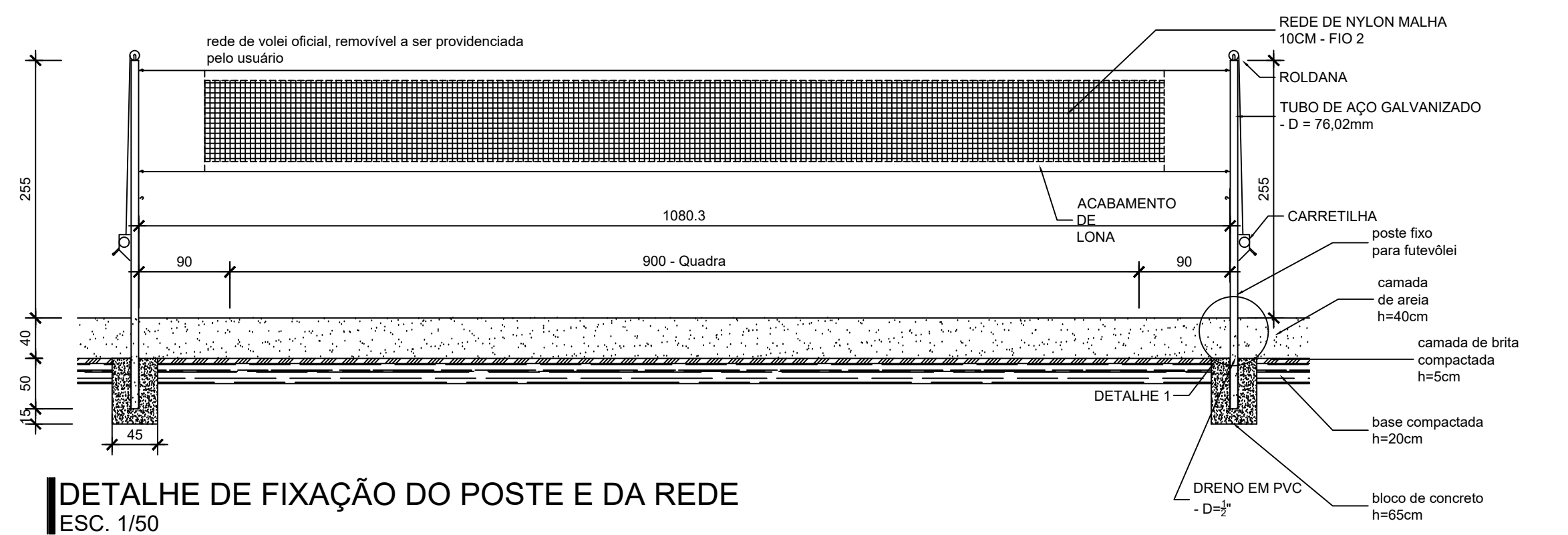

1 - POSTE DE VOLEIBOL OFICIAL h=2,55m LIVRE E 0,90m EMBUTIDO NO PISO, EM TUBO MANNESMANN, COM 3" DE DIÂMETRO, ESP = 3mm, COM REGULAGEM DE ALTURA, SENDO 2,43m PARA JOGOS MASCULINOS, 2,24m PARA JOGOS FEMININOS E 2,17m PARA JOGOS JUVENIS; COM CREMALHEIRA DE FERRO FUNDIDO, ADAPTÁVEL AO MESMO E ROLDANA COM CANAL PARA PASSAGEM DO CABO DE AÇO. DEVERÁ RECEBER PINTURA EM ESMALTE SINTÉTICO BRANCO TRÊS DEMÃOS. (QTDE.: 01 PAR COMPLETO)
OS POSTES DE VÓLEI DEVERÃO ESTAR INSERIDOS EM UM BLOCO DE CONCRETO DE 45X45CM, COM 65CM DE PROFUNDIDADE DEVIDAMENTE DIMENSIONADOS PARA RECEBER O POSTE E SER CAPAZ DE SUPORTAR OS ESFORÇOS SOFRIDOS DURANTE O JOGO.

R03				
R02	ALTERAÇÃO DO PROJETO - SOLICITAÇÃO DO ORÇAMENTO	25/05/2020	ESTUQUE	ESTUQUE
R01	ALTERAÇÃO DO PROJETO - SOLICITAÇÃO DO ORÇAMENTO	16/04/2020	ESTUQUE	ESTUQUE
R00	REVISÃO INICIAL	03/10/2019	GUIA	ESTUQUE
REV	MODIFICAÇÃO	DATA	DESENHISTA	RESPONSÁVEL

SETOR:	GAMA-DF
ENDEREÇO:	QUADRA 2 - ÁREA ESPECIAL - SETOR NORTE - GAMA
PROPRIETÁRIO:	ADMINISTRAÇÃO REGIONAL DO GAMA
AUTOR DO PROJETO:	CARLOS ESTUQUE
RESP. TÉCNICO:	RRT/ART: 7276552

PROPRIETÁRIO	ADMINISTRAÇÃO REGIONAL DO GAMA
AUTORES DO PROJETO:	CARLOS ESTUQUE
RESP. TÉCNICO:	CAU/CREA: A-4939-5

RA	OUTROS
	RA

NOVACAP	TÍTULO DO PROJETO: PROJETO DE ARQUITETURA EQUIPAMENTO PÚBLICO COMUNITÁRIO DE ESPORTE E LAZER NOME DO PROJETO: QUADRA DE FLUVOLEY - GAMA DESCRIÇÃO DO PROJETO: PLANTA - DETALHES Nº DO PROJETO: PROJ-DE-052-18 DATA DE EMISSÃO: 03/10/2019 INDICADA: PROJ-DE-052-18-ARQ-PE-004-TIP-DET-R02	SCALA: NÚMERO / REVISÃO: ARQ 004 REV. 02
---------	---	--