



GOVERNO DO DISTRITO FEDERAL  
COMPANHIA URBANIZADORA DA NOVA CAPITAL DO BRASIL

Seção de Arquitetura

Carta SEI-GDF n.º 7/2019 - NOVACAP/DE/DETEC/DITEC/SEARQ

Brasília-DF, 02 de outubro de 2019

Ao Senhor,

**ANTÔNIO DA COSTA FERREIRA LIMA**

Gerência de Implantação – Oi Brasília Geo./DF.

SCS Quadra 02 Bloco E, Edifício Brasil Telecom – Térreo –Asa Sul

CEP: 70.302-903 – Brasília/DF

Prezado Senhor,

Trata o presente das consultas prévias para **reforma e ampliação de Pista de Skate localizada no SETOR NORTE Quadra 2 Área Especial 2, Gama/DF.**

Informamos que a Diretoria de Edificações da NOVACAP está elaborando os elementos técnicos necessários à contratação de empresa de engenharia, visando a execução da referida obra.

Portanto, considerando os trâmites de licitação, **solicitamos o cadastramento das redes, bem como, informações acerca de possíveis interferências de rede de telefonia existentes no local de implantação, conforme croqui a seguir:**

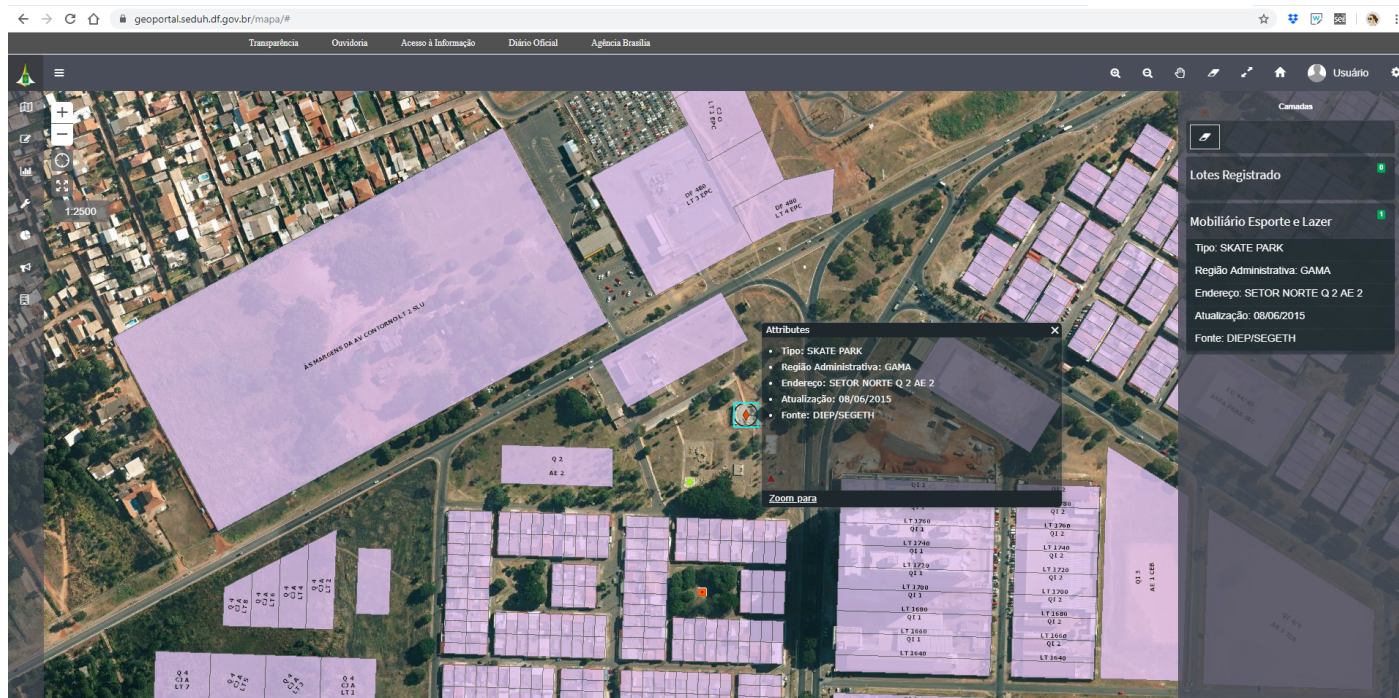

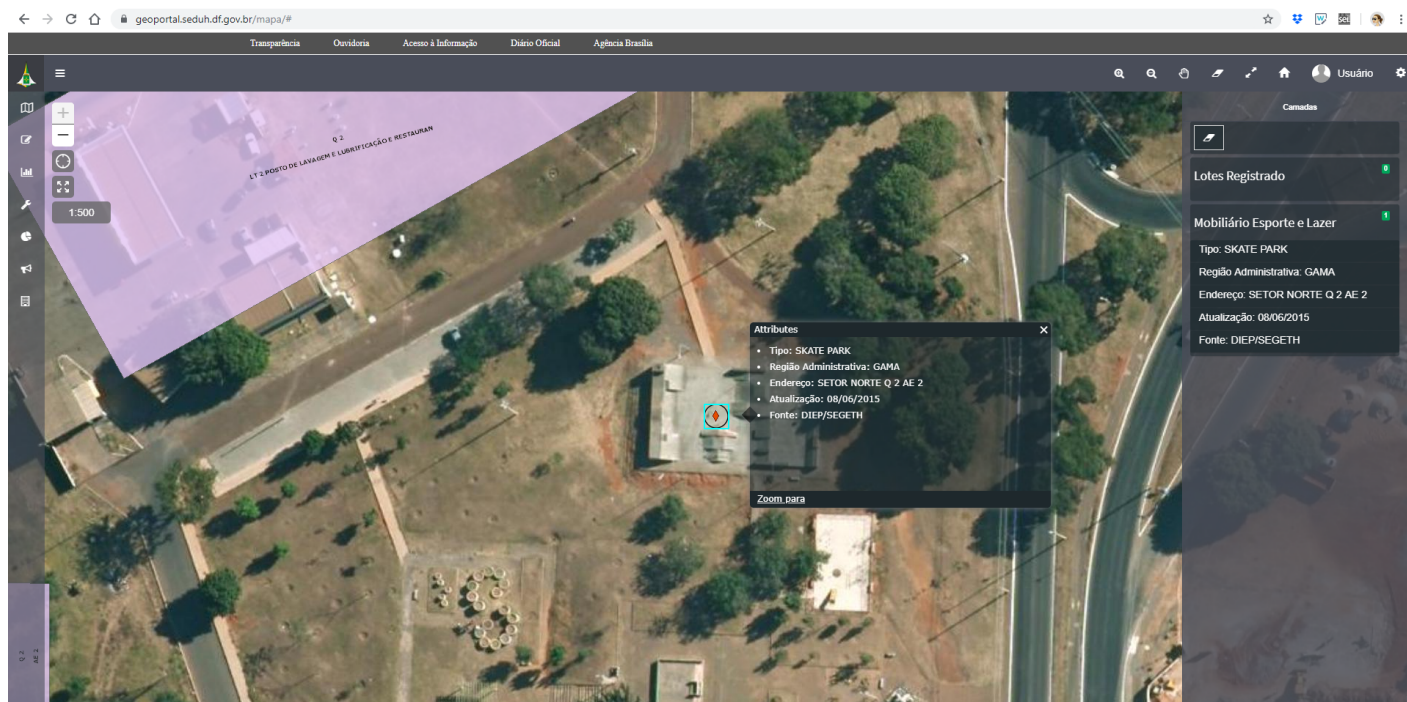

Havendo a necessidade de maiores esclarecimentos, favor entrar em contato pelo telefone 3403-2399.  
De ordem do Diretor de Edificações.

Atenciosamente,

HANNA REITSCH VON DAUDT MÖHN  
Arquiteta Mat. 973.084-2  
SEARQ/DITEC/DETEC/DE/NOVACAP



Documento assinado eletronicamente por **HANNA REITSCH VON DAUDT MOHN - Matr.0973084-2, Arquiteto(a)**, em 02/10/2019, às 14:33, conforme art. 6º do Decreto nº 36.756, de 16 de setembro de 2015, publicado no Diário Oficial do Distrito Federal nº 180, quinta-feira, 17 de setembro de 2015.



Documento assinado eletronicamente por **ROSÂNGELA MARX - Matr.0973184-9, Chefe do Departamento Técnico**, em 07/10/2019, às 12:06, conforme art. 6º do Decreto nº 36.756, de 16 de setembro de 2015, publicado no Diário Oficial do Distrito Federal nº 180, quinta-feira, 17 de setembro de 2015.



Documento assinado eletronicamente por **FRANCISCO DAS CHAGAS LIMA RAMOS - Matr. 0973385-X, Diretor(a) de Edificações da Companhia Urbanizadora da Nova Capital do Brasil**, em 14/10/2019, às 10:54, conforme art. 6º do Decreto nº 36.756, de 16 de setembro de 2015, publicado no Diário Oficial do Distrito Federal nº 180, quinta-feira, 17 de setembro de 2015.



A autenticidade do documento pode ser conferida no site:  
[http://sei.df.gov.br/sei/controlador\\_externo.php?acao=documento\\_conferir&id\\_orgao\\_acesso\\_externo=0](http://sei.df.gov.br/sei/controlador_externo.php?acao=documento_conferir&id_orgao_acesso_externo=0)  
verificador= **29229188** código CRC= **B3BCD8B0**.

"Brasília - Patrimônio Cultural da Humanidade"

Setor de Áreas Públicas - Lote B - Bairro Guará - CEP 71215-000 - DF

3403-2399





Havendo a necessidade de maiores esclarecimentos, favor entrar em contato pelo telefone 3403-2399.  
De ordem do Diretor de Edificações.

Atenciosamente,

HANNA REITSCH VON DAUDT MÖHN  
Arquiteta Mat. 973.084-2  
SEARQ/DITEC/DETEC/DE/NOVACAP



Documento assinado eletronicamente por **HANNA REITSCH VON DAUDT MOHN - Matr.0973084-2, Arquiteto(a)**, em 02/10/2019, às 14:33, conforme art. 6º do Decreto nº 36.756, de 16 de setembro de 2015, publicado no Diário Oficial do Distrito Federal nº 180, quinta-feira, 17 de setembro de 2015.



Documento assinado eletronicamente por **ROSÂNGELA MARX - Matr.0973184-9, Chefe do Departamento Técnico**, em 07/10/2019, às 12:06, conforme art. 6º do Decreto nº 36.756, de 16 de setembro de 2015, publicado no Diário Oficial do Distrito Federal nº 180, quinta-feira, 17 de setembro de 2015.



A autenticidade do documento pode ser conferida no site: [http://sei.df.gov.br/sei/controlador\\_externo.php?acao=documento\\_conferir&id\\_orgao\\_acesso\\_externo=0](http://sei.df.gov.br/sei/controlador_externo.php?acao=documento_conferir&id_orgao_acesso_externo=0)  
verificador= 29229188 código CRC= B3BCD8B0.

"Brasília - Patrimônio Cultural da Humanidade"

Setor de Áreas Públicas - Lote B - Bairro Guará - CEP 71215-000 - DF

3403-2399

00112-00029026/2019-18

Doc. SEI/GDF 29229188

07-10-2019-15:41-031747-1/2

15:41:01