



**GOVERNO DO DISTRITO FEDERAL**  
COMPANHIA URBANIZADORA DA NOVA CAPITAL DO BRASIL  
Divisão Técnica  
Seção de Arquitetura

Memorando SEI-GDF Nº 144/2019 - NOVACAP/DE/DETEC/DITEC/SEARQ

Brasília-DF, 02 de outubro de 2019

À Diretoria de Urbanização,

O presente processo trata de estudo preliminar para **reforma e ampliação de Pista de Skate localizada no SETOR NORTE Quadra 2 Área Especial 2, Gama/DF.**

Solicitamos os bons préstimos dessa Diretoria de Urbanização, no sentido de fornecer o **cadastro de redes de águas pluviais existentes** no local de implantação do projeto, conforme figura a seguir :

### Local de implantação do projeto

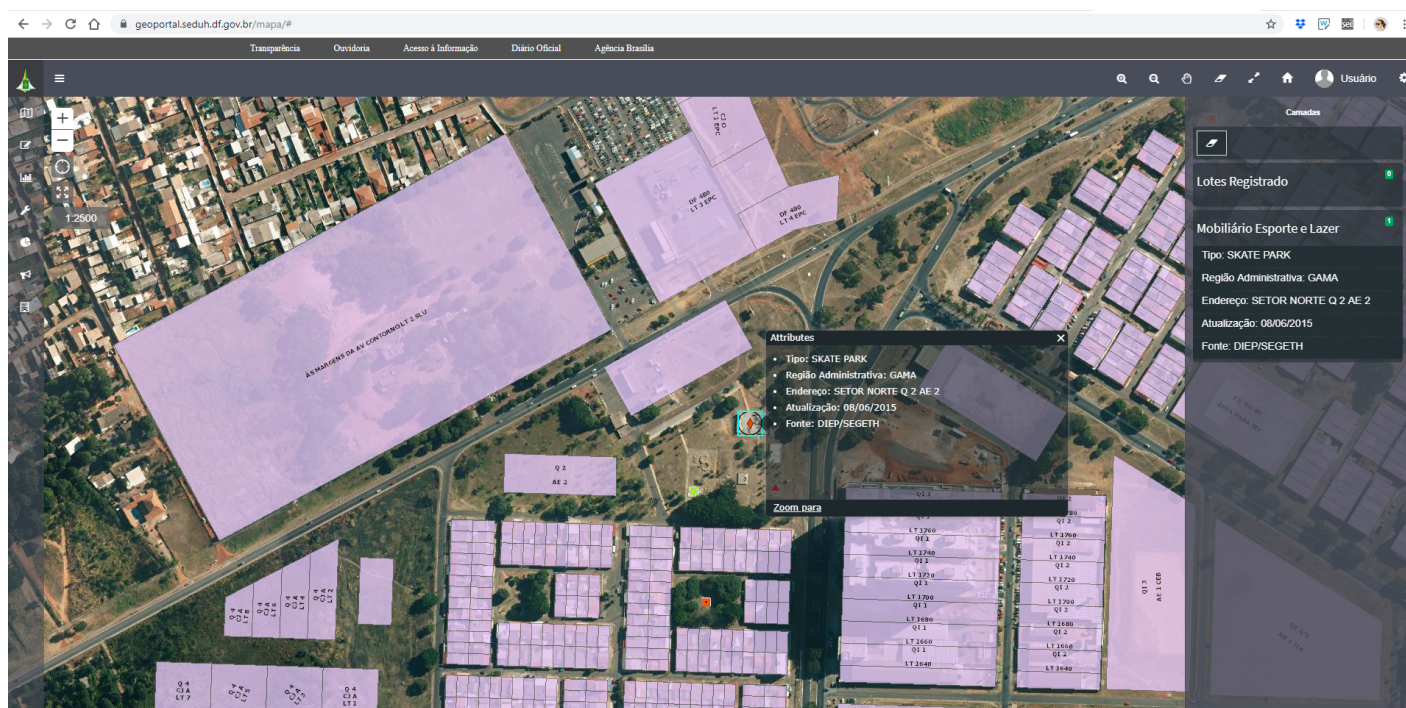

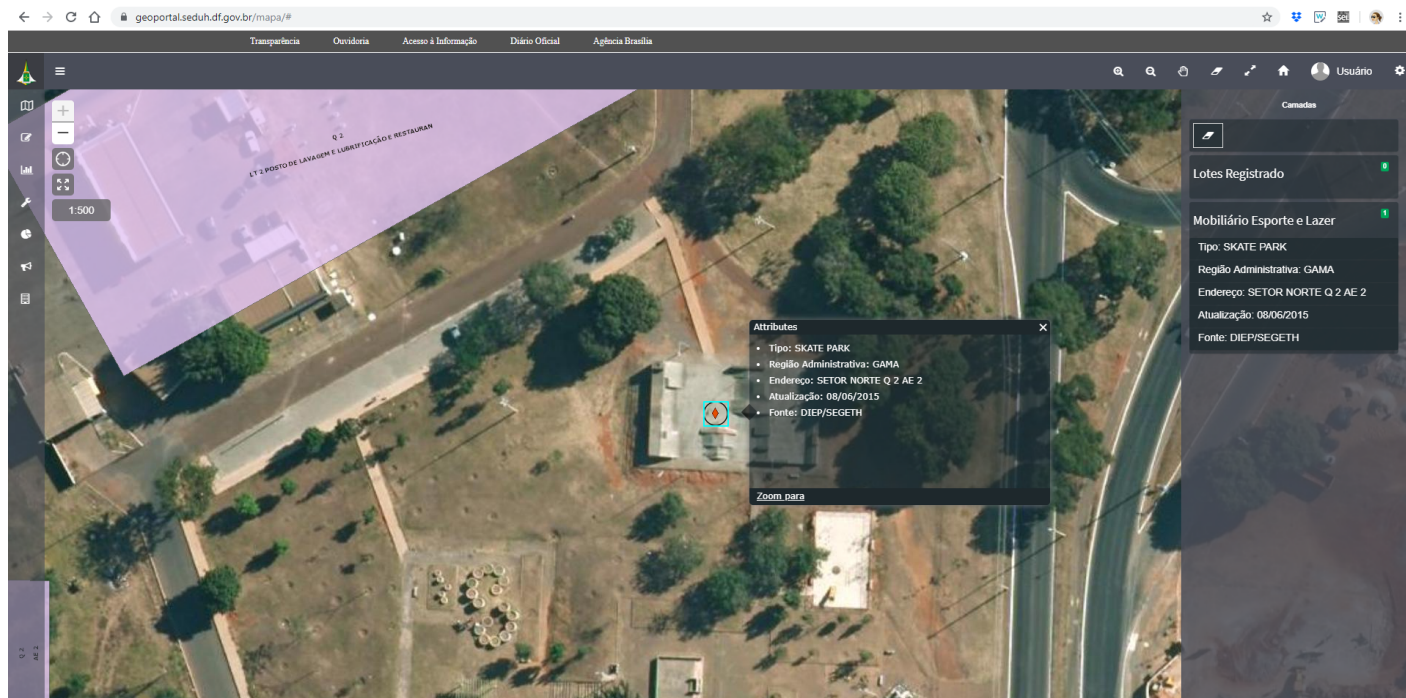

Respeitosamente,

HANNA REITSCH VON DAUDT MÖHN  
Arquiteta Mat. 973.084-2  
SEARQ/DITEC/DETEC/DE/NOVACAP



Documento assinado eletronicamente por **HANNA REITSCH VON DAUDT MOHN - Matr.0973084-2, Arquiteto(a)**, em 02/10/2019, às 13:42, conforme art. 6º do Decreto nº 36.756, de 16 de setembro de 2015, publicado no Diário Oficial do Distrito Federal nº 180, quinta-feira, 17 de setembro de 2015.



A autenticidade do documento pode ser conferida no site:  
[http://sei.df.gov.br/sei/controlador\\_externo.php?acao=documento\\_conferir&id\\_orgao\\_acesso\\_externo=0](http://sei.df.gov.br/sei/controlador_externo.php?acao=documento_conferir&id_orgao_acesso_externo=0)  
verificador= **29212980** código CRC= **748D379E**.

"Brasília - Patrimônio Cultural da Humanidade"

Setor de Áreas Públicas - Lote B - Bairro Guará - CEP 71215-000 - DF  
3403-2399

00112-00028963/2019-56

Doc. SEI/GDF 29212980



**GOVERNO DO DISTRITO FEDERAL**  
**COMPANHIA URBANIZADORA DA NOVA CAPITAL DO BRASIL**  
Divisão de Projetos  
Seção de Cadastro

Despacho SEI-GDF NOVACAP/DU/DEINFRA/DIPROJ/SEAU

Brasília-DF, 03 de outubro de 2019

À DIPROJ,

Atendendo, informamos que não existe rede pública de águas pluviais implantada nas proximidades da área em questão.

Marcelo Candido Fafá

Chefe da SEAU



Documento assinado eletronicamente por **MARCELO CÂNDIDO FAFA - Matr.0074925-7, Chefe da Seção de Cadastro**, em 03/10/2019, às 14:58, conforme art. 6º do Decreto nº 36.756, de 16 de setembro de 2015, publicado no Diário Oficial do Distrito Federal nº 180, quinta-feira, 17 de setembro de 2015.



A autenticidade do documento pode ser conferida no site:  
[http://sei.df.gov.br/sei/controlador\\_externo.php?](http://sei.df.gov.br/sei/controlador_externo.php?acao=documento_conferir&id_orgao_acesso_externo=0)  
[acao=documento\\_conferir&id\\_orgao\\_acesso\\_externo=0](http://sei.df.gov.br/sei/controlador_externo.php?acao=documento_conferir&id_orgao_acesso_externo=0)  
verificador= **29279582** código CRC= **F22FB2D9**.

"Brasília - Patrimônio Cultural da Humanidade"

Setor de Áreas Públicas - Lote B - Bairro Guará - CEP 71215-000 - DF

3403-2686

00112-00028963/2019-56

Doc. SEI/GDF 29279582