

**GOVERNO DO DISTRITO FEDERAL**

COMPANHIA ENERGÉTICA DE BRASÍLIA S.A. - HOLDING

Gerência de Projetos e Implantação de Iluminação Pública

Carta SEI-GDF n.º 323/2019 - CEB-H/DT/SIP/GPIP

Brasília-DF, 19 de dezembro de 2019

À Senhora

Hanna Reitsch Von Daudt Möhn

Companhia Urbanizadora da Nova Capital do Brasil

Divisão Técnica

Seção de Arquitetura

Brasília - DF

Referência: Ofício SEI-GDF Nº 20/2019 - NOVACAP/DE/DETEC/DITEC/SEARQ**Assunto:** Interferência de Redes de Iluminação Pública

Senhora Arquiteta,

Em atenção ao Ofício 20 (29224135), por meio do qual Vossa Senhoria solicita informações sobre a existência de redes e/ou projetos de Iluminação Pública para a Quadra 02, Área Especial 02 - Setor Norte, na Região Administrativa do Gama-DF, encaminhamos em anexo a planta da base de cadastro de iluminação pública em PDF (33097098) e o Relatório Técnico (33097144) com as informações adicionais, para sua apreciação.

Estamos à disposição para os esclarecimentos adicionais que se fizerem necessários.

Atenciosamente,

Francisco Lindelmo Gomes da Silva

Gerência de Projetos e Implantação de Iluminação Pública - GPIP

Gerente



Documento assinado eletronicamente por **FRANCISCO LINDELMO GOMES DA SILVA - Matr.0004588-8, Gerente de Projetos e Implantação de Iluminação Pública**, em 19/12/2019, às 09:12, conforme art. 6º do Decreto nº 36.756, de 16 de setembro de 2015, publicado no Diário Oficial do Distrito Federal nº 180, quinta-feira, 17 de setembro de 2015.

A autenticidade do documento pode ser conferida no site:
[http://sei.df.gov.br/sei/controlador_externo.php?](http://sei.df.gov.br/sei/controlador_externo.php?acao=documento_imprimir_web&acao_origem=arvore_visualizar&id_documento=38865420&infra_siste...)



acao=documento_conferir&id_orgao_acesso_externo=0
verificador= **33097369** código CRC= **B6E0815F**.

"Brasília - Patrimônio Cultural da Humanidade"

SIA, Área de Serviços Públicos, lote C, bloco M - Bairro Setor Industrial (Guará) - CEP 71215-902 - DF

3465-9453

00112-00028997/2019-41

Doc. SEI/GDF 33097369



GOVERNO DO DISTRITO FEDERAL
COMPANHIA URBANIZADORA DA NOVA CAPITAL DO BRASIL

Divisão Técnica
Seção de Arquitetura

Ofício SEI-GDF Nº 20/2019 - NOVACAP/DE/DETEC/DITEC/SEARQ

Brasília-DF, 02 de outubro de 2019.

Ao Senhor

Edison Antônio Costa Britto Garcia

Presidente

Companhia Energética de Brasília - CEB

BRASÍLIA/DF

Senhor Presidente,

Trata o presente das **consultas prévias para Reforma e ampliação de Pista de Skate localizada no SETOR NORTE Quadra 2 Área Especial 2, Gama/DF.**

Solicitamos os bons préstimos dessa Companhia Energética, no sentido de fornecer o **cadastro de redes de energia elétrica existentes** no local de implantação do projeto, conforme figura a seguir:

Local de implantação do projeto

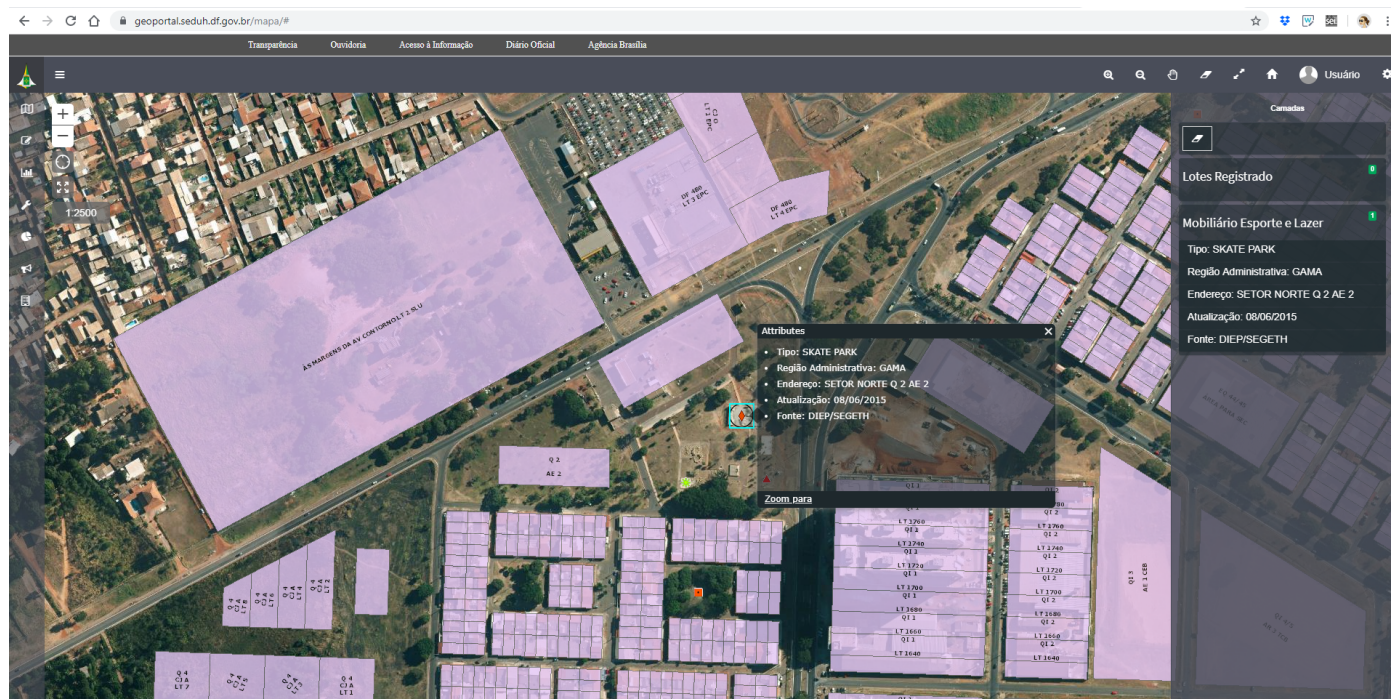

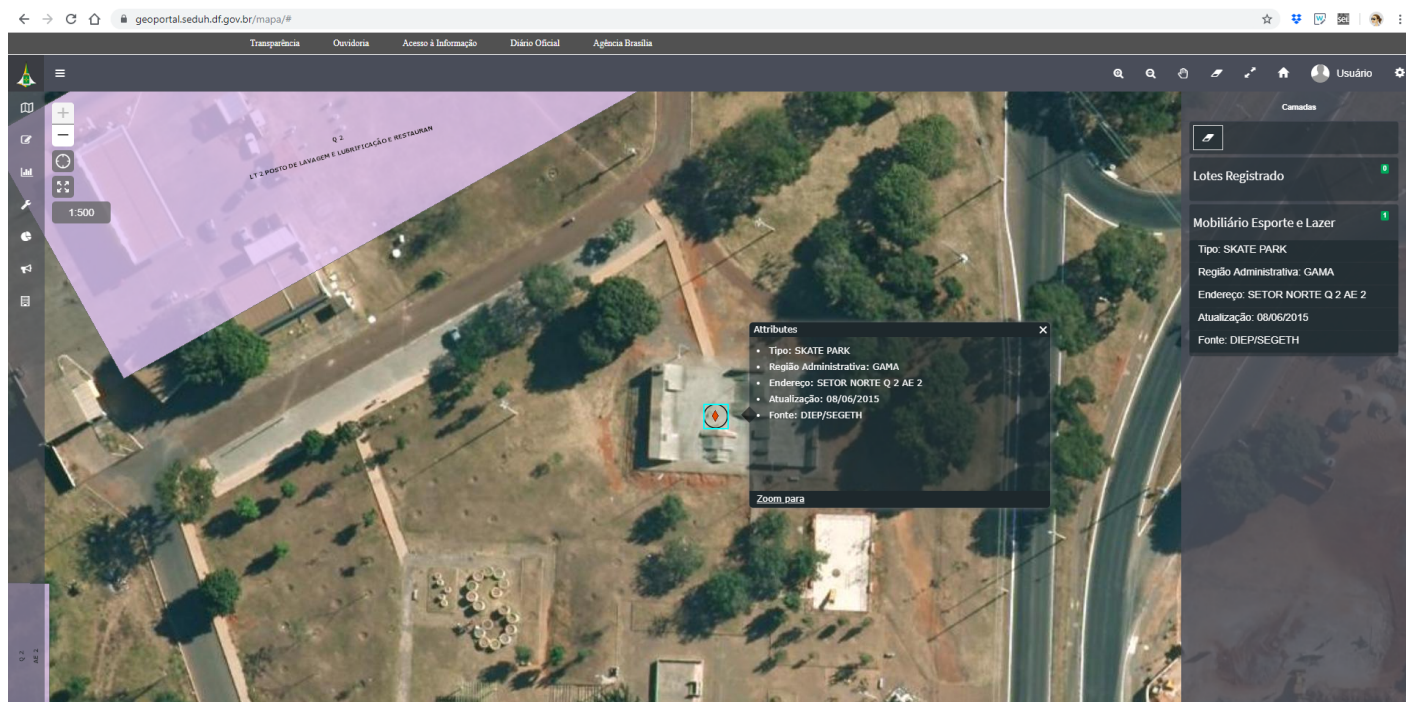

De ordem do Diretor de Edificações.

Respeitosamente,

HANNA REITSCH VON DAUDT MÖHN
Arquiteta Mat. 973.084-2
SEARQ/DITEC/DETEC/DE/NOVACAP



Documento assinado eletronicamente por **HANNA REITSCH VON DAUDT MOHN - Matr.0973084-2, Arquiteto(a)**, em 02/10/2019, às 13:55, conforme art. 6º do Decreto nº 36.756, de 16 de setembro de 2015, publicado no Diário Oficial do Distrito Federal nº 180, quinta-feira, 17 de setembro de 2015.



A autenticidade do documento pode ser conferida no site:
[http://sei.df.gov.br/sei/controlador_externo.php?](http://sei.df.gov.br/sei/controlador_externo.php?acao=documento_conferir&id_orgao_acesso_externo=0&verificador=29224135)
[acao=documento_conferir&id_orgao_acesso_externo=0](http://sei.df.gov.br/sei/controlador_externo.php?acao=documento_conferir&id_orgao_acesso_externo=0&verificador=29224135)
[verificador= 29224135](http://sei.df.gov.br/sei/controlador_externo.php?acao=documento_conferir&id_orgao_acesso_externo=0&verificador=29224135) código CRC= **FD7645E1**.

"Brasília - Patrimônio Cultural da Humanidade"
Setor de Áreas Públicas - Lote B - Bairro Guará - CEP 71215-000 - DF
3403-2399

00112-00028997/2019-41

Doc. SEI/GDF 29224135



GOVERNO DO DISTRITO FEDERAL
COMPANHIA ENERGÉTICA DE BRASÍLIA S.A. - HOLDING
Gerência de Projetos e Implantação de Iluminação Pública

Relatório Técnico SEI-GDF - CEB-H/DT/SIP/GPIP

RELATÓRIO TÉCNICO

RECORTE DE BASE DE CADASTRO Nº 19CEB260

LOCAL: QUADRA 02, ÁREA ESPECIAL 02 - SETOR NORTE - GAMA

ASSUNTO: INTERFERÊNCIA DE REDE DE ILUMINAÇÃO PÚBLICA

Prezado (a) Sr(a).

Em atenção ao Ofício SEI-GDF Nº 20/2019 - NOVACAP/DE/DETEC/DITEC/SEARQ (29224135), que solicita informações quanto a interferência de redes de Iluminação Pública na Quadra 02, Área Especial 02 - Setor Norte na Região Administrativa do Gama, segue a planta da Base de Cadastro do trecho citado (33097098) com as devidas instalações de Iluminação Pública cadastradas.

Informamos ainda que até a presente data não há nenhuma solicitação ou projeto em andamento para implantação atual ou futura de Iluminação Pública para a poligonal citada.

Para uma melhor orientação, segue a legenda dos componentes de Iluminação Pública:

- **BRL** – Braço Leve (22mmx100mm) de comprimento;
- **BRM** – Braço Médio (48mmx1400mm) de comprimento;
- **BLG** – Braço Longo (60mmx3550mm) de comprimento;
- **PAS5M** – Poste de aço de cinco metros de comprimento;
- **PAS7,5M** – Poste de aço de sete metros e meio de comprimento;
- **PAS10M** – Poste de aço de dez metros de comprimento;
- **PCR 11** – Poste de Concreto de onze metros de comprimento;
- **PCR 16** – Poste de Concreto de dezesseis metros de comprimento;

OBSERVAÇÕES:

- a. Todo braço de Iluminação Pública é instalado em um poste de rede aérea existente;
- b. Postes de aço de 5 metros são instalados com aproximadamente 20 metros entre si;
- c. Postes de aço de 7,5 metros são instalados com aproximadamente 30 metros entre si;
- d. Postes de aço de 10 metros são instalados com aproximadamente 35 metros entre si;
- e. Postes de concreto ou aço de 16 metros são instalados com aproximadamente 40 metros entre si;
- f. Todo cabeamento de Iluminação Pública é instalado diretamente ao solo em valas de 0,50m a 0,80m de profundidade;
- g. Só há a instalação de dutos para Iluminação Pública em travessias de vias, praças e calçadas, bem como a utilização de dutos existentes da CEB Distribuição como uso mútuo.
- h. Toda a construção das redes de Iluminação pública obedece as recomendações das Normas: NBR 5101 - NTD 3.38 - NTD 3.09 e NTIP 1.01, disponíveis na internet e no site da CEB Distribuição.

Atenciosamente

Francisco Lindelmo Gomes da Silva

Gerência de Projetos e Implantação de Iluminação Pública - GPIIP

Gerente



Documento assinado eletronicamente por **FRANCISCO LINDELMO GOMES DA SILVA - Matr.0004588-8, Gerente de Projetos e Implantação de Iluminação Pública**, em 19/12/2019, às 09:10, conforme art. 6º do Decreto nº 36.756, de 16 de setembro de 2015, publicado no Diário Oficial do Distrito Federal nº 180, quinta-feira, 17 de setembro de 2015.



A autenticidade do documento pode ser conferida no site:
[http://sei.df.gov.br/sei/controlador_externo.php?](http://sei.df.gov.br/sei/controlador_externo.php?acao=documento_conferir&id_orgao_acesso_externo=0)
[acao=documento_conferir&id_orgao_acesso_externo=0](http://sei.df.gov.br/sei/controlador_externo.php?acao=documento_conferir&id_orgao_acesso_externo=0)
verificador= **33097144** código CRC= **B4345203**.

"Brasília - Patrimônio Cultural da Humanidade"

SIA, Área de Serviços Públicos, lote C, bloco M - Bairro Setor Industrial (Guará) - CEP 71215-902 - DF

3465-9453

00112-00028997/2019-41

Doc. SEI/GDF 33097144

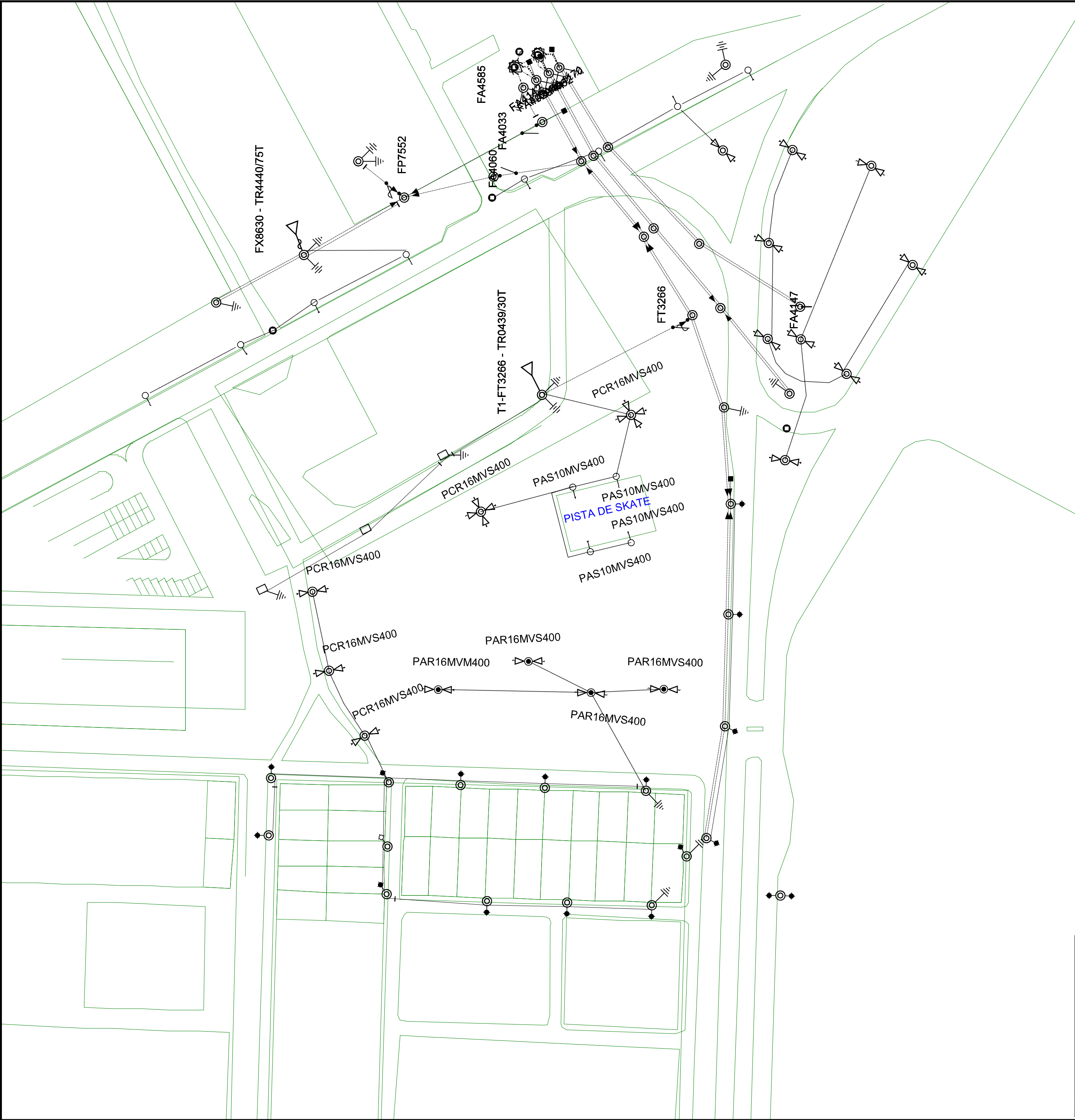

- Comando de Iluminação Pública
- Comando de Iluminação Pública (Relé Fotocélula)
- Luminária Aberta Aérea
- Luminária Decorativa
- Luminária Fechada Aérea
- Luminária Fechada Ornamental
- Luminária Pétala
- Luminária Projetor
- Entrada Primária sem Chave - Aéreo
- Chave Fusível
- Chave Faca
- Rede Primária Aérea
- Rede Secundária Aérea

NOTAS:

RELAT. DE ENGENHARIA (1)	REDE AÉREA (m)			POSTE (UNID.)			CABO		TRANSFORMADOR				CHAVE (UNID.)
	AT	AT/BT	BT	AT	AT/BT	BT	Kg	m					
INSTALADO													
RETIRADO													



CEB HOLDING S.A.

GERÊNCIA DE PROJ. E IMPLANTAÇÃO DE IP - GPIP

Projeto:

Aprovação:

Data:

Escala:

CADASTRO DE IP

QD 02, ÁREA ESPECIAL 02

SETOR NORTE - GAMA

(PISTA DE SKATE)

Referência:

Projeto Nº:

Folha:

19CEB260

1/1