

SUBESTAÇÃO SITUAÇÃO ESC. 1/750

SUBESTAÇÃO PLANTA DE COBERTURA ESC. 1/50

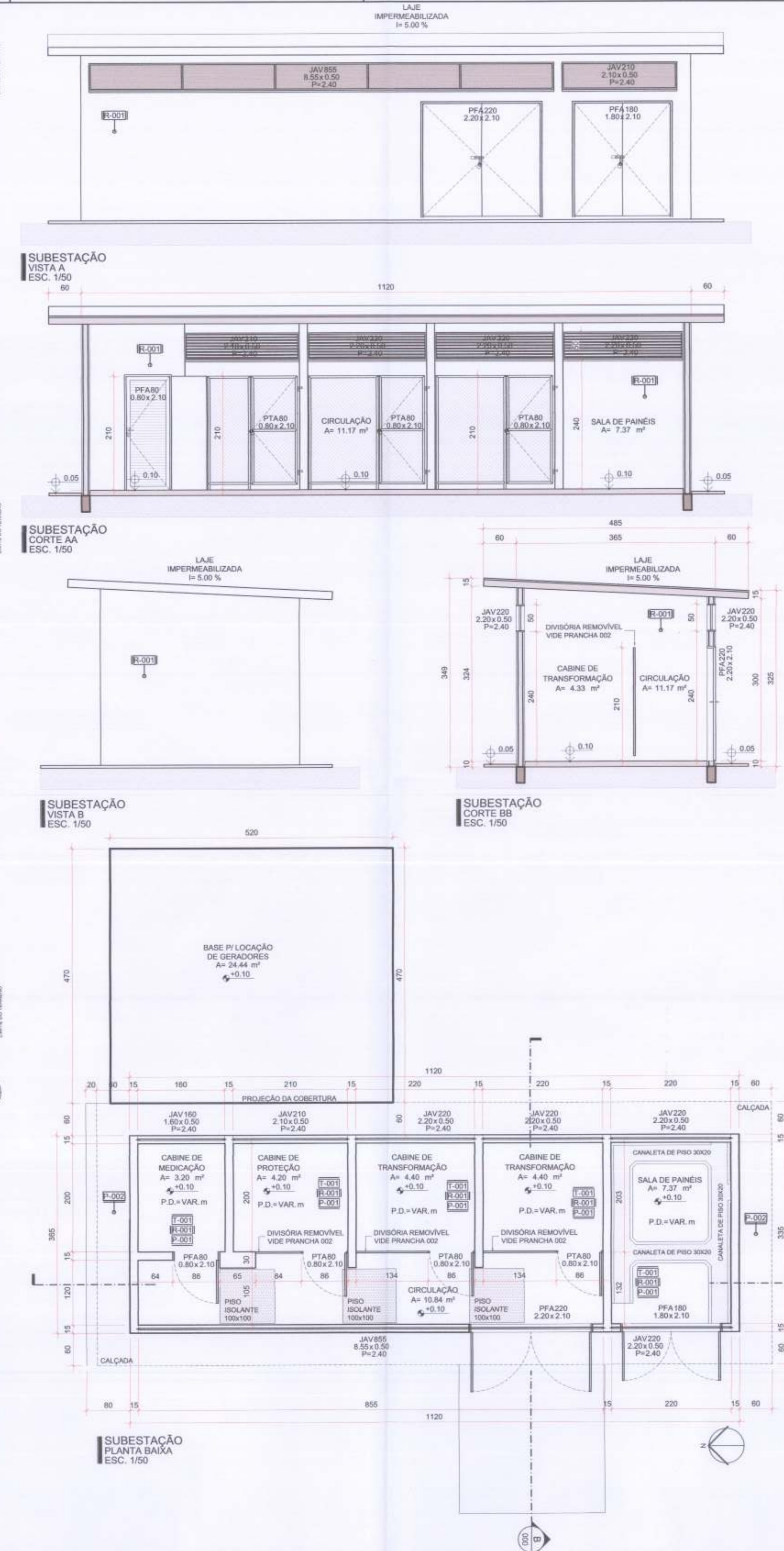

SUBESTAÇÃO VISTA A ESC. 1/50

SUBESTAÇÃO CORTE AA ESC. 1/50

SUBESTAÇÃO VISTA B ESC. 1/50

SUBESTAÇÃO CORTE BB ESC. 1/50

SUBESTAÇÃO PLANTA BAIXA ESC. 1/50

QUADRO DE ÁREAS	
ÁREA TERRENO	64.748,235 M²
ÁREA EXISTENTE	5.579,95 M²
ÁREA A DEMOLIR	7,48 M²
ÁREA A CONSTRUIR	40,88 M²
ÁREA PERMEÁVEL (GRAMA)	47.167,72 M² (73%)

LEGENDA ALVENARIAS	
---	ALVENARIA A DEMOLIR
---	ALVENARIA A CONSTRUIR

ESPECIFICAÇÃO DE MATERIAIS	
CÓDIGO	DESCRIÇÃO
P-001	PISO EM CONCRETO ARMADO, USINADO, FOX E ESPESURA CONFORME PROJETO DE ESTRUTURA, ACABAMENTO POLIDO
P-002	CALÇADA EM CONCRETO, MOLDADO "IN LOCO", COM ESPESURA DE 8 CM E ACABAMENTO DESEMPENADO E CAMUFLADO
R-001	ALVENARIA, TUILOS COM 8 FUROS (18X18X9 cm), CHAPISCADA E REBOCADA, ACABAMENTO EM PINTURA ACRÍLICA, COR BRANCO NEVE, MARCA CORAL
T-001	LAJE EM CONCRETO ARMADO, CHAPISCADA E REBOCADA, ACABAMENTO COM PINTURA ACRÍLICA, COR BRANCO NEVE

QUADRO DE ESQUADRIAS					
CÓDIGO	LARGURA	ALTURA	PEITORIL	DESCRIÇÃO	QUANT.
JAV855	8,55	0,50	2,40	JANELA, AÇO, FIXA, TIPO VENEZIANA, EM CHAPAS DE AÇO, COM TELA DE MOSQUETEIRA, PINTADA COR CINZA MÉDIO	01
JAV220	2,20	0,50	2,40	JANELA, AÇO, FIXA, TIPO VENEZIANA, EM CHAPAS DE AÇO, COM TELA DE MOSQUETEIRA, PINTADA COR CINZA MÉDIO	04
JAV210	2,10	0,50	2,40	JANELA, AÇO, FIXA, TIPO VENEZIANA, EM CHAPAS DE AÇO, COM TELA DE MOSQUETEIRA, PINTADA COR CINZA MÉDIO	01
JAV180	1,80	0,50	2,40	JANELA, AÇO, FIXA, TIPO VENEZIANA, EM CHAPAS DE AÇO, COM TELA DE MOSQUETEIRA, PINTADA COR CINZA MÉDIO	01

QUADRO DE PORTAS					
CÓDIGO	LARGURA	ALTURA	PEITORIL	DESCRIÇÃO	QUANT.
PFA220	2,20	2,10		PORTA, AÇO, ABRIR, 2 (DUAS) FOLHAS MÓVEIS, EM CHAPAS E PERFIS DE AÇO, PINTADA COR CINZA MÉDIO	01
PFA180	1,80	2,10		PORTA, AÇO, ABRIR, 3 (DUAS) FOLHAS MÓVEIS, EM CHAPAS E PERFIS DE AÇO, PINTADA COR CINZA MÉDIO	01
PFA80	0,80	2,10		PORTA, AÇO, ABRIR, 1 (UMA) FOLHA MÓVEL, VENEZIANA, PINTADA COR CINZA MÉDIO	01
PTA80	0,80	2,10		PORTA, AÇO, ABRIR, 1 (UMA) FOLHA MÓVEL, EM TUBOS DE AÇO, FECHAMENTO EM TELHA METÁLICA, PINTADA COR CINZA MÉDIO	03
PTO220	2,20	2,10		PORTÃO PARA ALAMBRADO, AÇO, ABRIR, 2 (DUAS) FOLHAS MÓVEIS, EM TUBOS DE AÇO, FECHAMENTO COM TELA, PINTADO COR VERDE	01

R02	---	---	---	---	---
R01	ATENDIMENTO EXIGÊNCIA CAP Nº 1577/2019	17/06/2019	IGOR	IGOR MENDES	---
R00	EMISSIONAL INICIAL	19/06/2018	IGOR	IGOR MENDES	---
REV.	MODIFICAÇÃO	---	---	DESENHISTA	RESPONSÁVEL

SETOR:	BRAZILÂNDIA-DF	
ENDEREÇO:	ÁREA ESPECIAL Nº 06 - SETOR TRADICIONAL - BRAZILÂNDIA - DF	
PROPRIETÁRIO:	SECRETARIA DE ESTADO DE SAÚDE DO DISTRITO FEDERAL	
AUTOR DO PROJETO:	IGOR MENDES CESAR DOS SANTOS	RRT/ART: 7098385
RESP. TÉCNICO:	---	RRT/ART: -

PROPRIETÁRIO SECRETARIA DE ESTADO DE SAÚDE DO DISTRITO FEDERAL

AUTORES DO PROJETO: IGOR MENDES CESAR DOS SANTOS

RESP. TÉCNICO: -

G.D.F. SEGETH C.A.P. CENTRAL DE APROVAÇÃO DE PROJETOS

Nº Processo: 201901003/2019 Data: 25/07/2019

HABILITADO

APROVAÇÃO VÁLIDA POR 05 (CINCO) ANOS NOS TERMOS DO ARTIGO 69 DA LEI Nº 6.138/2018

TÍTULO DO PROJETO:	PROJETO BÁSICO DE ARQUITETURA	SÉRIE / NÚMERO / REVISÃO:
DESTINAÇÃO:	EQUIPAMENTO ELÉTRICO	ARQ 001
NOME DO PROJETO:	SUBESTAÇÃO ELÉTRICA DO HRBZ	REV. 01
DESCRIÇÃO, CONTEÚDO:	PLANTA-BAIXA, COBERTURA, CORTES, FACHADAS E DETALHES	
DATA DE EMISSÃO:	17/06/2019	
INDICADA:	PROJ-DE-106-17-ARQ-PE-001-PLA-GER-R01	

DIREITOS AUTORAIS RESERVADOS CONFORME LEI Nº 9.126 DE 19/02/1978