

TRELIÇA DE FECHAMENTO DA COBERTURA (LATERAIS)
FABRICAR 10 UNID.

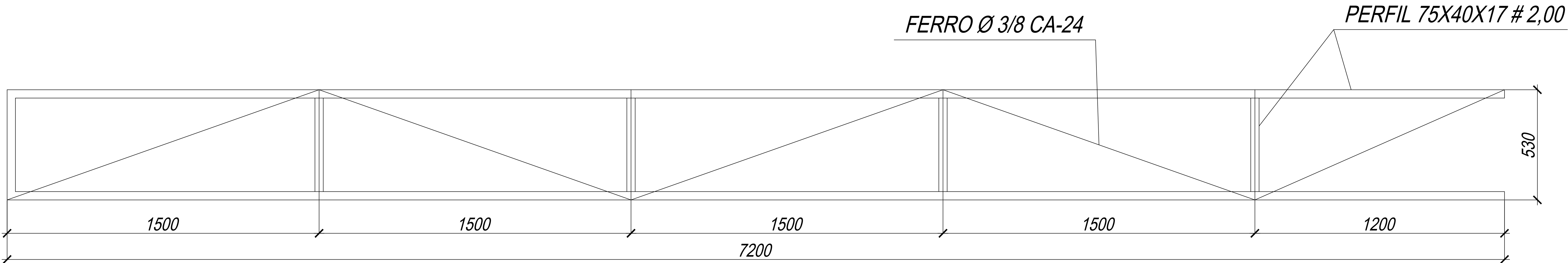

TRELIÇA DE FECHAMENTO DA MARQUISE
FABRICAR 01 UNID.

ES				
ED				
DI				
REV	MODIFICAÇÃO	DATA	DESENHISTA	RESPONSÁVEL
RESERVADO PARA LOGO DA CONTRATADA		NOVACAP - DOCUMENTO VISTO E EM CONDIÇÃO DE SER ACERTO		CARIMBO E ASSINATURA
CONFORME ANLISE		DATA:		
SETOR: SOL NASCENTE				
ENDEREÇO: SH SOL NASCENTE, TRECHO 2 DE 105 C/ 10° AE1				
PROPRIETÁRIO: SECRETARIA DE ESTADO DE DESENVOLVIMENTO SOCIAL				
AUTOR DO PROJETO: TIBURCIO JOSE SOARES MARTINS ART: 07202/0034408				
PROPRIETÁRIO				
AUTOR DO PROJETO: TIBURCIO JOSE SOARES MARTINS CREA: 66.865-DMG				
RESP. TÉCNICO CREA:				
TÍTULO: PROJETO BÁSICO DE ESTRUTURA METÁLICA DE COBERTURA		FOLHA: NÚMERO / REVISÃO		
NOME DO PROJETO: RESTAURANTE COMUNITÁRIO - SOL NASCENTE		SMT		
CONTEÚDO: ESTRUTURA DE PLATIBANDA		005		
Nº DO PROJETO: PROJ-DE-053-20		DATA DE EMISSÃO: 16/03/2021	ESCALA: 1:30	NOME ELETTRÔNICO DO ARQUIVO: PROJ-DE-053-20-SMT-PB-005-COB-DET-R00
		REV 00		