

DETALHE - BAN. PCR MASC
VISTA-D
ESC. 1/25

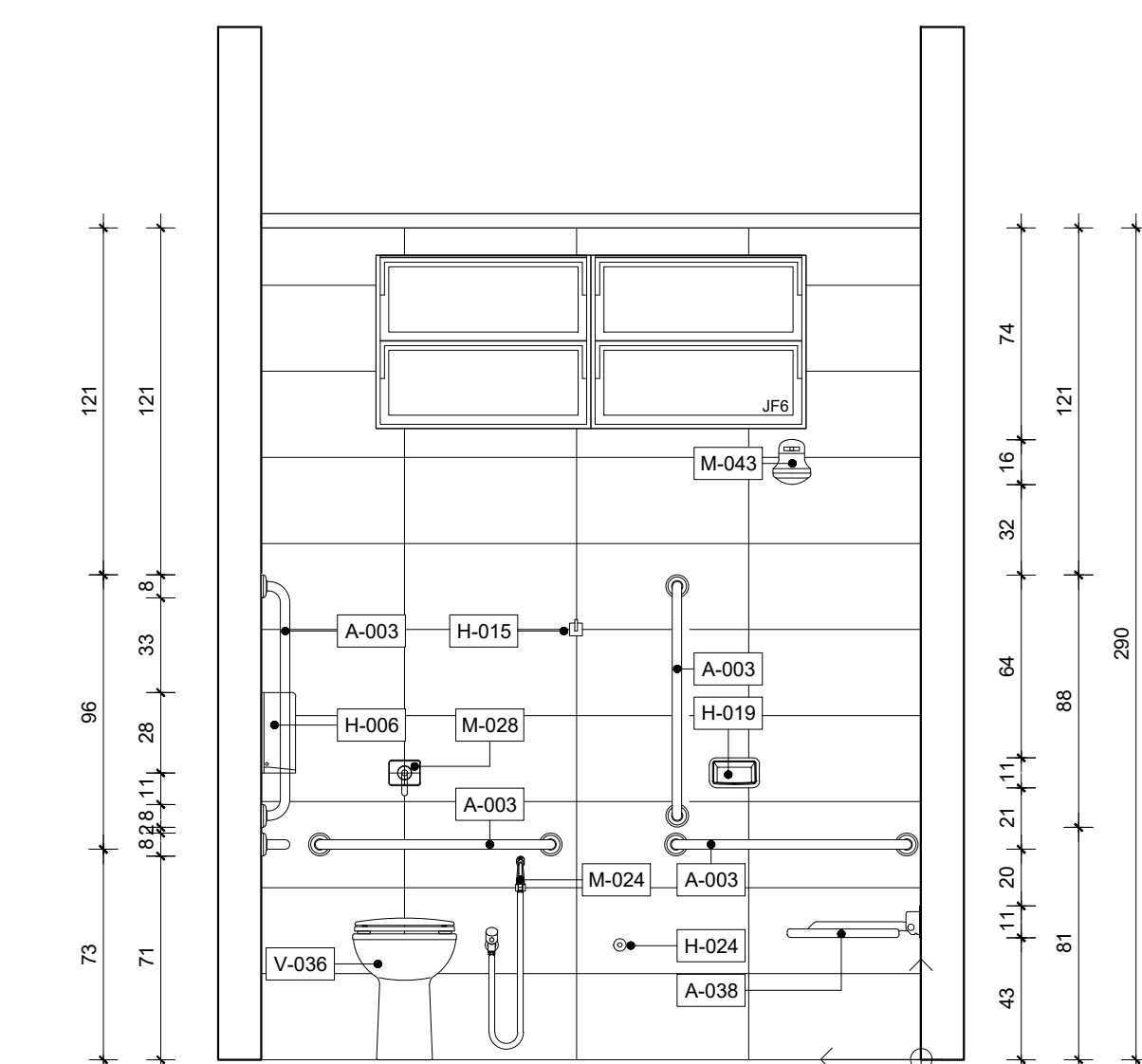

DETALHE - VEST. PCR FEM.
VISTA-D
ESC. 1/25

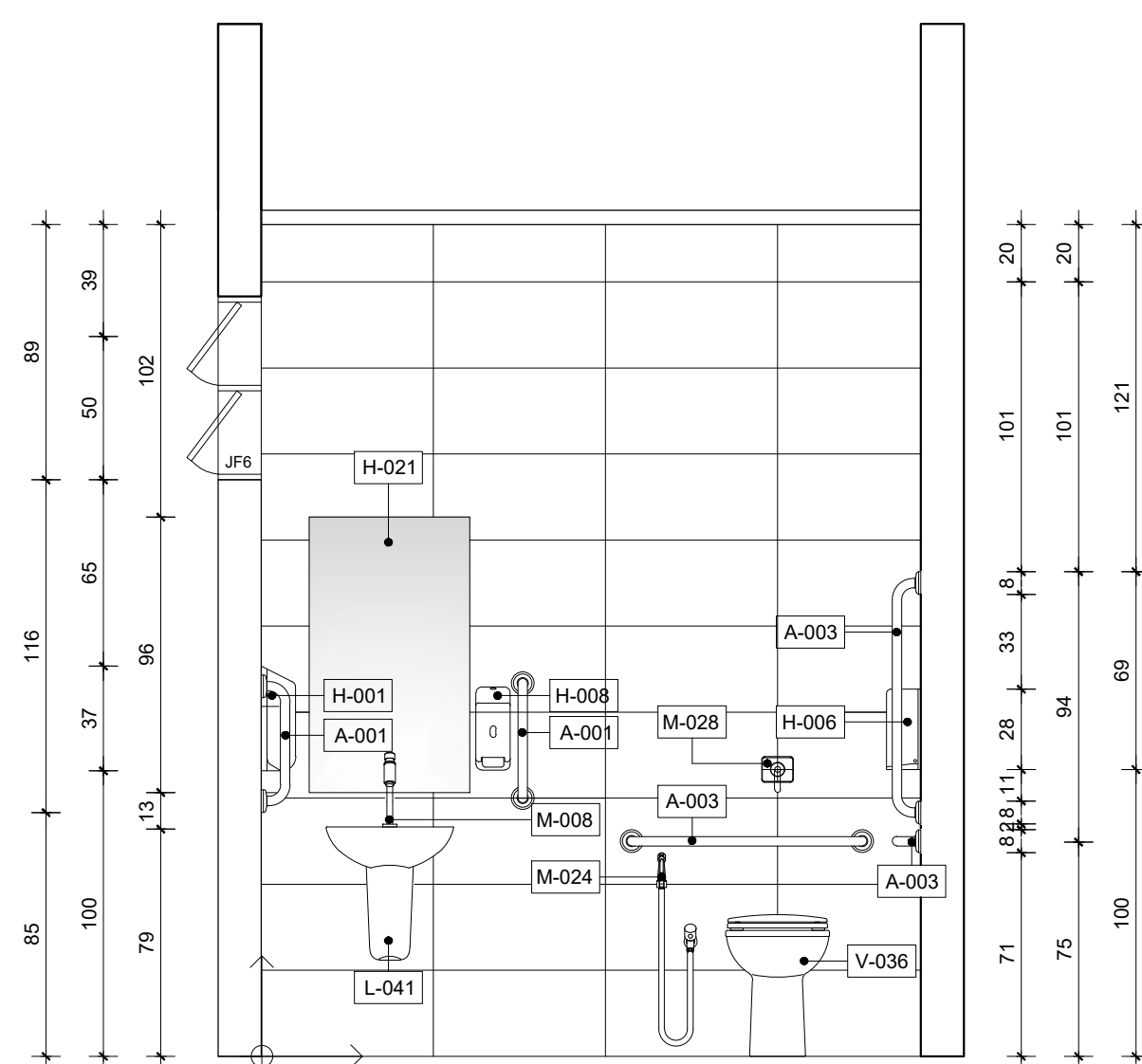

DETALHE - BAN. PCR MASC
VISTA-D
ESC. 1/25

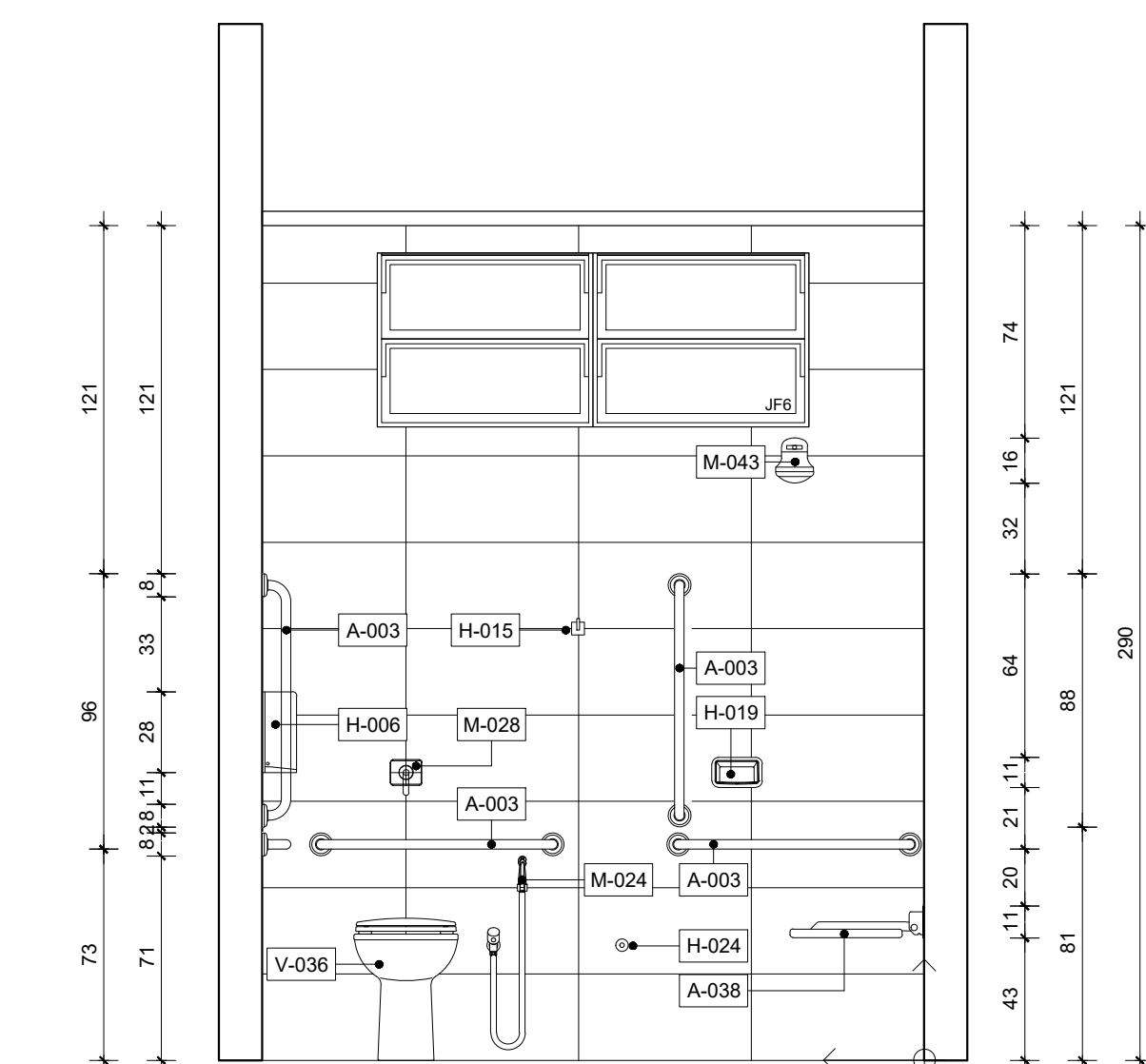

DETALHE - VEST. PCR FEM.
VISTA-D
ESQ. 1/25

| QUOTAS DE ÁREAS 2018 | |
|----------------------|---|
| ÁREA 01 | CELESTIAL |
| 12,88 m² | CALDERA |
| 30,36 m² | CENTRAL DE OLÍ |
| 3,75 m² | CASA DE BOMBA |
| 4,12 m² | ARMAZÉM DE ALIMENTAÇÃO PARA CONSUMIDORES DE LIDO |
| 12,88 m² | DEPOSITO PARA UTENSÍLIOS, MANEJOS DE SOPROS E AÍRES |
| 150,38 m² | LAJE TÉCNICA SUPERIOR |
| 38,40 m² | LAJE TÉCNICA INFERIOR |
| 260,38 m² | COMPLEMENTOS E BARRILOS |

[illegible]

| | | | | |
|-----|----------------|------------|-------------|-------------|
| R03 | | | | |
| R02 | | | | |
| R01 | REVISÃO SEORÇA | 28/04/2021 | MAX MARTINS | MAX MARTINS |
| R00 | INICIAL | 16/09/2020 | MAX MARTINS | MAX MARTINS |
| R0V | MODIFICAÇÃO | DATA | DEFENHISTA | RESPONSAVEL |

| | |
|-------------------|--|
| SETOR: | SOL NASCENTE |
| ENDEREÇO: | SHSN TRECHO 2 ETAPA II QUADRA 105 CONJUNTO "O" ÁREA ESPECIAL 1 |
| PROPRIETÁRIO: | SECRETARIA DE ESTADO DE DESENVOLVIMENTO SOCIAL DO DISTRITO FEDERAL |
| AUTOR DO PROJETO: | MAXWELL MARTINS FERREIRA |
| RESP. TÉCNICO: | RRT/ART: 10092467 |
| | RRT/ART: |

| | |
|--|--|
| PROPRIETÁRIO | SECRETARIA DE ESTADO DE DESENVOLVIMENTO SOCIAL DO DISTRITO FEDERAL |
| AUTORES DO PROJETO: MAXWELL MARTINS FERREIRA | CAU/CREA: 6141530-5 |

[illegible]