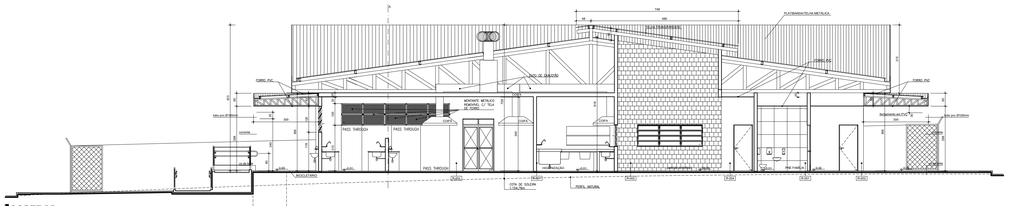

CORTE BB
ESC. 1/100

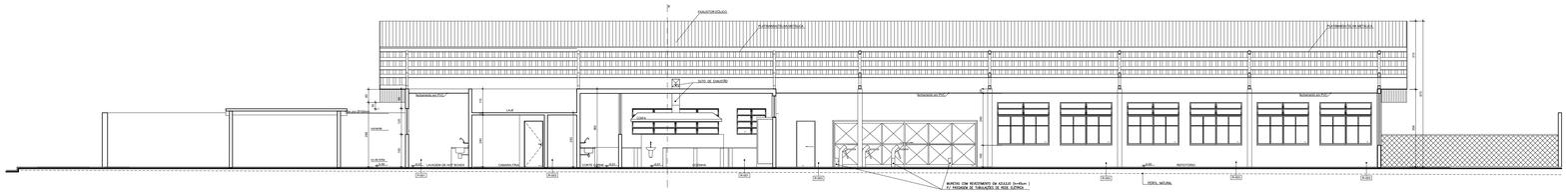

CORTE AA
ESC. 1/100

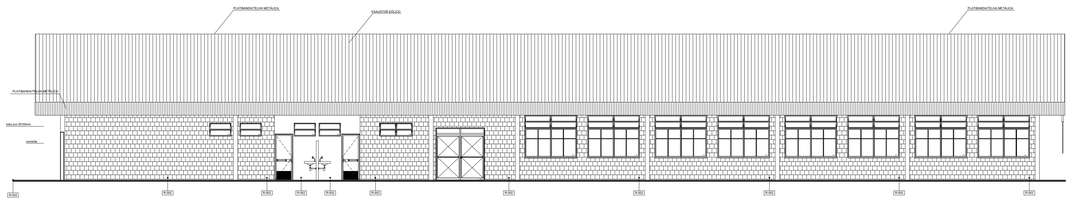

FACHADA 02
ESC. 1/100

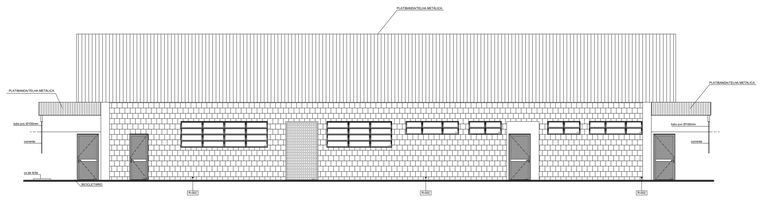

FACHADA 03
ESC. 1/100

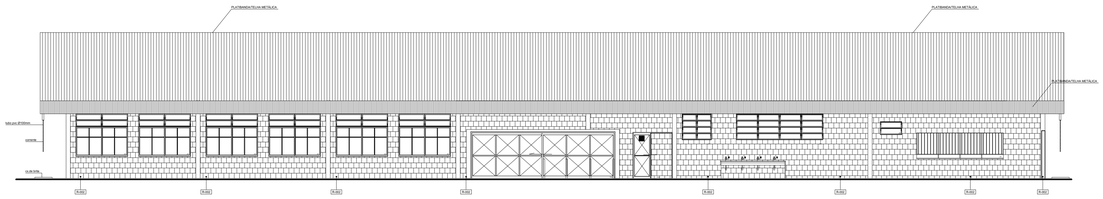

FACHADA 04
ESC. 1/100

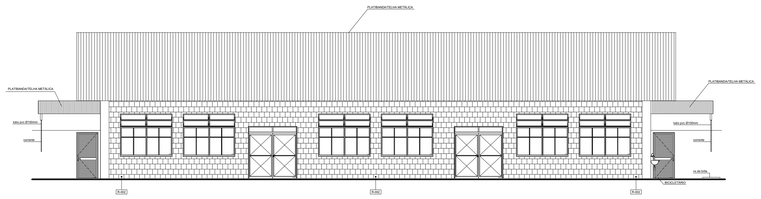

FACHADA 01
ESC. 1/100

CÓDIGO		DESCRIÇÃO	QUADRO DE ESPECIFICAÇÕES E ACESSÓRIOS
AAA	A-001	BARRA DE APOIO - LINHA CONFORTO - AÇO INOX ESCOVADO: 03M #45M - COD 3151.C.45/3151.C.45/3151.C.45/3151.C.45 - FAB: DECA	
AAA	A-002	BARRA DE APOIO - LINHA CONFORTO - AÇO INOX ESCOVADO: 03M #60M - COD 3151.C.60/3151.C.60/3151.C.60/3151.C.60 - FAB: DECA EQUIPAMENTOS	
AAA	A-003	CHUVEIRO PARA PCD COM DUCHA HIGIÊNICA EM PVC ETILENO - COR BRANCO - FAB: LOCKER EQUIPAMENTOS	
AAA	A-004	DISPENSER PARA TOALHA DE PAPEL INTERFOLHADA - LINHA CLÁSSICA - COD 3116D03 - FAB: DISPENSER EQUIPAMENTOS	
AAA	A-005	DISPENSER PARA SABONETE LÍQUIDO - LINHA CLÁSSICA - COD 3116D05 - FAB: DISPENSER EQUIPAMENTOS	
AAA	A-006	ESPELHO PARA DEFICIENTE VISUAL - 1,00 X 0,60 - NEFA, SÉ #20M, - LINHA WHITE - COD: 60.1000 - FAB: COLORMEC EQUIPAMENTOS	
AAA	A-007	FOSSO PARA CHUVEIRO DE 1,20X0,90 - NEFA, SÉ #20M, - LINHA WHITE - COD: 60.1000 - FAB: COLORMEC EQUIPAMENTOS	
AAA	A-008	LIXEIRA SIMPLES - LINHA FLORIM - 8LOM - CRIMANO - COD:2080.C.LOM - FAB: DECA EQUIPAMENTOS	
AAA	A-009	SABONETEIRA PARA ACIONAMENTO LÍQUIDO - COR BRANCO - COD:5.BA.07 - FAB:DECA EQUIPAMENTOS	
AAA	A-010	ESPELHO CRISTAL 4 MM - COLADO SOBRE CERÂMICA - MEDIDAS CONFORME PROJETO	
AAA	A-011	PRATELEIRA DE PRAÇAS DE PAREDE EM AÇO INOX 4 POLEGADAS LONGA - FAB: KOALA EQUIPAMENTOS	
AAA	A-012	LIXEIRA EM ALUMÍNIO	
AAA	A-013	ESPELHO ESTANHADO PARA BANHEIRO CADEIRANTE MEDIDAS 0,60X1,50 - COM BORDA DE 2,5 CM	
AAA	A-014	CHUVEIRO DUPLO COLUNA LINHA REVIVE - COR BRANCO GELO - COD:2.CH.11 - FAB:DECA EQUIPAMENTOS	
AAA	A-015	LAVATORIO DUPLO COLUNA LINHA FOLIUM PLUS - COR BRANCO GELO - COD:L2.LV.01 - FAB:DECA EQUIPAMENTOS	
AAA	A-016	TANQUE PEQUENO COM PÉ COLUNA - CV BRANCO GELO - COD:TQ.CCV.17 - FAB:DECA EQUIPAMENTOS	
AAA	A-017	CUBA DE SOBREPOR COM REGISTRO EXPOSTO - INSTALAÇÃO HORIZONTAL/VERTICAL - COR BRANCO - COD: CUBA - FAB: DECA EQUIPAMENTOS	
AAA	A-018	ACIONAMENTO PARA VÁLVULA DE DESCARGA MENSTV - ACIM CROMADO - COD:1650.C.ACM.MENSTV - FAB:DECA EQUIPAMENTOS	
AAA	A-019	ACIONAMENTO PARA VÁLVULA DE DESCARGA MENSTV - ACIM CROMADO - COD:1650.C.ACM.MENSTV - FAB:DECA EQUIPAMENTOS	
AAA	A-020	ACIONAMENTO PARA VÁLVULA DE DESCARGA MENSTV - ACIM CROMADO - COD:1650.C.ACM.MENSTV - FAB:DECA EQUIPAMENTOS	
AAA	A-021	CHUVEIRO LINHA REVIVE - COR BRANCO GELO - COD:2.CH.11 - FAB:DECA EQUIPAMENTOS	
AAA	A-022	CHUVEIRO DUPLO COLUNA LINHA REVIVE - COR BRANCO GELO - COD:2.CH.11 - FAB:DECA EQUIPAMENTOS	
AAA	A-023	LAVATORIO DUPLO COLUNA LINHA FOLIUM PLUS - COR BRANCO GELO - COD:L2.LV.01 - FAB:DECA EQUIPAMENTOS	
AAA	A-024	TANQUE PEQUENO COM PÉ COLUNA - CV BRANCO GELO - COD:TQ.CCV.17 - FAB:DECA EQUIPAMENTOS	
AAA	A-025	ACIONAMENTO PARA VÁLVULA DE DESCARGA MENSTV - ACIM CROMADO - COD:1650.C.ACM.MENSTV - FAB:DECA EQUIPAMENTOS	
AAA	A-026	ACIONAMENTO PARA VÁLVULA DE DESCARGA MENSTV - ACIM CROMADO - COD:1650.C.ACM.MENSTV - FAB:DECA EQUIPAMENTOS	
AAA	A-027	ACIONAMENTO PARA VÁLVULA DE DESCARGA MENSTV - ACIM CROMADO - COD:1650.C.ACM.MENSTV - FAB:DECA EQUIPAMENTOS	
AAA	A-028	CHUVEIRO LINHA REVIVE - COR BRANCO GELO - COD:2.CH.11 - FAB:DECA EQUIPAMENTOS	
AAA	A-029	CHUVEIRO DUPLO COLUNA LINHA REVIVE - COR BRANCO GELO - COD:2.CH.11 - FAB:DECA EQUIPAMENTOS	
AAA	A-030	LAVATORIO DUPLO COLUNA LINHA FOLIUM PLUS - COR BRANCO GELO - COD:L2.LV.01 - FAB:DECA EQUIPAMENTOS	
AAA	A-031	TANQUE PEQUENO COM PÉ COLUNA - CV BRANCO GELO - COD:TQ.CCV.17 - FAB:DECA EQUIPAMENTOS	
AAA	A-032	ACIONAMENTO PARA VÁLVULA DE DESCARGA MENSTV - ACIM CROMADO - COD:1650.C.ACM.MENSTV - FAB:DECA EQUIPAMENTOS	
AAA	A-033	ACIONAMENTO PARA VÁLVULA DE DESCARGA MENSTV - ACIM CROMADO - COD:1650.C.ACM.MENSTV - FAB:DECA EQUIPAMENTOS	
AAA	A-034	ACIONAMENTO PARA VÁLVULA DE DESCARGA MENSTV - ACIM CROMADO - COD:1650.C.ACM.MENSTV - FAB:DECA EQUIPAMENTOS	
AAA	A-035	CHUVEIRO LINHA REVIVE - COR BRANCO GELO - COD:2.CH.11 - FAB:DECA EQUIPAMENTOS	
AAA	A-036	CHUVEIRO DUPLO COLUNA LINHA REVIVE - COR BRANCO GELO - COD:2.CH.11 - FAB:DECA EQUIPAMENTOS	
AAA	A-037	LAVATORIO DUPLO COLUNA LINHA FOLIUM PLUS - COR BRANCO GELO - COD:L2.LV.01 - FAB:DECA EQUIPAMENTOS	
AAA	A-038	TANQUE PEQUENO COM PÉ COLUNA - CV BRANCO GELO - COD:TQ.CCV.17 - FAB:DECA EQUIPAMENTOS	
AAA	A-039	ACIONAMENTO PARA VÁLVULA DE DESCARGA MENSTV - ACIM CROMADO - COD:1650.C.ACM.MENSTV - FAB:DECA EQUIPAMENTOS	
AAA	A-040	ACIONAMENTO PARA VÁLVULA DE DESCARGA MENSTV - ACIM CROMADO - COD:1650.C.ACM.MENSTV - FAB:DECA EQUIPAMENTOS	
AAA	A-041	ACIONAMENTO PARA VÁLVULA DE DESCARGA MENSTV - ACIM CROMADO - COD:1650.C.ACM.MENSTV - FAB:DECA EQUIPAMENTOS	
AAA	A-042	CHUVEIRO LINHA REVIVE - COR BRANCO GELO - COD:2.CH.11 - FAB:DECA EQUIPAMENTOS	
AAA	A-043	CHUVEIRO DUPLO COLUNA LINHA REVIVE - COR BRANCO GELO - COD:2.CH.11 - FAB:DECA EQUIPAMENTOS	
AAA	A-044	LAVATORIO DUPLO COLUNA LINHA FOLIUM PLUS - COR BRANCO GELO - COD:L2.LV.01 - FAB:DECA EQUIPAMENTOS	
AAA	A-045	TANQUE PEQUENO COM PÉ COLUNA - CV BRANCO GELO - COD:TQ.CCV.17 - FAB:DECA EQUIPAMENTOS	
AAA	A-046	ACIONAMENTO PARA VÁLVULA DE DESCARGA MENSTV - ACIM CROMADO - COD:1650.C.ACM.MENSTV - FAB:DECA EQUIPAMENTOS	
AAA	A-047	ACIONAMENTO PARA VÁLVULA DE DESCARGA MENSTV - ACIM CROMADO - COD:1650.C.ACM.MENSTV - FAB:DECA EQUIPAMENTOS	
AAA	A-048	ACIONAMENTO PARA VÁLVULA DE DESCARGA MENSTV - ACIM CROMADO - COD:1650.C.ACM.MENSTV - FAB:DECA EQUIPAMENTOS	

REF	DIMENSÕES (cm)(LxA)(cm)*	TIPO
ADEX	L x A	DESCRIÇÃO
JF 01	200 x 100	06 JANELA DE FERRO BASCULANTE
JF 02	120 x 100	01 JANELA DE FERRO BASCULANTE
JF 03	240 x 200	02 JANELA DE FERRO BASCULANTE
JF 04	200 x 200	05 JANELA DE FERRO CORRERA/BASCULANTE COM MONTANTE METÁLICO REMOVÍVEL E TELA DE NYLON
JF 05	120 x 100	01 JANELA DE FERRO BASCULANTE
JF 06	150 x 100	01 JANELA DE FERRO BASCULANTE
JF 07	200 x 120	05 JANELA DE FERRO BASCULANTE COM MONTANTE METÁLICO REMOVÍVEL E TELA DE NYLON
JF 08	100 x 100	02 JANELA DE FERRO BASCULANTE
JF 09	200 x 120	01 JANELA DE FERRO BASCULANTE (BRISE)
JF 10	100 x 100	01 VASIO COM GRID TEMPERADO
JF 11	100 x 100	05 JANELA DE FERRO BASCULANTE COM MONTANTE METÁLICO REMOVÍVEL E TELA DE NYLON
JF 12	300 x 100	01 JANELA DE FERRO SEM VIDRO COM MONTANTE METÁLICO REMOVÍVEL E TELA DE NYLON
PM 01	90 x 190	12 PORTA DE MADEIRA BRUTA REVESTIDA COM LAMINADO MELAMÍNICO
PM 02	180 x 210	28 PORTA DE MADEIRA REVESTIDA COM LAMINADO MELAMÍNICO
PM 03	140 x 210	03 PORTA DUPLA COM VIDRO EMBORRACHADA TIPO VAI E VEM
PM 04	180 x 210	04 PORTA DE MADEIRA REVESTIDA COM LAMINADO MELAMÍNICO O VIDRO
PM 05	180 x 210	20 PORTA DE MADEIRA REVESTIDA COM LAMINADO MELAMÍNICO
P1 01	360 x 250	01 PORTA DE FERRO
P1 02	145 x 240	17 PORTA DE FERRO DUPLA
P1 03	225 x 240	01 PORTA DE FERRO DUPLA ANTI FISACO
P1 04	300 x 250	07 PORTA DE FERRO DUPLA
P1 05	390 x 210	10* PORTA DE FERRO DE CORRER
P1 06	320 x 210	20 PORTA DE FERRO DE CORRER
P1 07	400 x 250	02 PORTA DE FERRO DUPLA COM ALMBRAGO
P1 08	135 x 180	16 PORTA DE FERRO EM VENEZIANA
P1 09	360 x 210	10 PORTA DE FERRO EM VENEZIANA
P1 10	315 x 210	PORTA DE FERRO EM VENEZIANA
P1 11	110 x 210	02 PORTA DE FERRO EM VENEZIANA
P1 12	225 x 240	01 PORTA DE FERRO DUPLA
P1 13	180 x 200	02 PORTA DE FERRO DA CÂMARA FRIGORÍFICA
P1 14	300 x 200	01 PORTA DE FERRO CORRER DA INSTCÂMARA
P1 15	330x200	01 PORTA DE DIRIGUA DE FERRO

REF	DIMENSÕES (cm)(LxA)(cm)*	DIVISÓRIA
ADEX	L x A	TIPO
		DESCRIÇÃO
Dg-001	120 x 180	10 DIVISÓRIA DE GRANITO CINZA ANDORINHA: ESPESSURA 3cm - INSTALAÇÃO A 20cm DO PISO ACABADO
Dg-002	60 x 180	05 DIVISÓRIA DE GRANITO CINZA ANDORINHA: ESPESSURA 3cm - INSTALAÇÃO A 20cm DO PISO ACABADO

QUADRO DE ÁREAS ÚTEIS	
ÁREAS (m²)	DESCRIÇÃO
5,79 m²	SALÃO DE ATENDIMENTO
186,90 m²	SALÃO
52,80 m²	COZINHA INDUSTRIAL
36,12	ÁREA DE PREPARO DE SUCOS, SOBREMESAS E SALADAS
3,65 m²	ÁREA DE PREPARO DE CARNE CLIMATIZADA
2,85 m²	LAVABO
17,60 m²	HIGIENIZAÇÃO E CONTROLE DE ALIMENTOS
28,80 m²	HIGIENIZAÇÃO DE UTENSÍLIOS
21,75 m²	ARMAZENAMENTO DE ALIMENTOS
9,00 m²	ÁREA DE RESFRIAMENTO
7,88 m²	ÁREA DE CONGELAMENTO
9,61 m²	ÁREA DE DESCONGELAMENTO
9,00 m²	ADMINISTRAÇÃO
13,00 m²	SALA DE NUTRIÇÃO
91,80 m²	CIRCULAÇÃO GERAL
20,00 m²	CIRCULAÇÃO DE ALIMENTOS
1,65 m² 2,65 m²	DEPÓSITOS DE MATERIAIS DE LIMPEZA - DML
34,00 m²	SANITÁRIO PÚBLICO FEMININO
14,00 m²	SANITÁRIO PÚBLICO MASCULINO
2 x 2,80 m²	SANITÁRIOS PCD FAMILIAR
26,00 m²	VESTIÁRIO FEMININO
22,15 m²	VESTIÁRIO MASCULINO
9,00 m²	VESTIÁRIO FEMININO PCD
9,00 m²	VESTIÁRIO MASCULINO PCD
15,36 m²	JARDIM INTERNO

QUADRO DE ÁREAS ÚTEIS	
ÁREAS (m²)	DESCRIÇÃO
13,68 m²	CALDEIRA
15,35 m²	CENTRAL DE GLP
3,75 m²	CASA DE BOMBA
4,15 m²	ABRIGO DE ALVENARIA PARA CONTAINERS DE LIXO
1,00 m²	DEPÓSITO PARA LIXO/ELÉG. MARMITAS DE AUXPOS E APINE
192,00 m²	LAJE TÉCNICA SUPERIOR
28,40 m²	LAJE TÉCNICA INFERIOR
246,00 m²	CISTERNAS E BERMAS

ÁREA TOTAL CONSTRUÍDA: 1.023,81 m²

NOTAS GERAIS

1 - MEDIDAS DO CENTRO DEL MEIO DA METÁLICA.
2 - NÃO ESTÁ PREVISTO NO PROJETO ESTRUTURAL O CONTÊIMR MÉDIDAS E QUANTIDADES DA OBRA.
3 - PROFISSIONAL RESPONSÁVEL TÉCNICO PELA EXECUÇÃO DA OBRA, JUNTAMENTE COM O PROPRETÁRIO DE COMPRORETÊM A CONSTRUÇÃO E CALÇADA DE SUA RESPONSABILIDADE, ADEQUANDO A COM AS NORMAS EXISTENTES. CONTRAPIPO E OUTROS ITENS NÃO TERMOS DO CÓDIGO DE EDIFIAÇÕES DO DISTRITO FEDERAL. CIRCULAR 10/2008 - SCAM- ATENDIMENTO A ACESSIBILIDADE A PESSOAS.
4 - TODOS OS MOBILIÁRIOS, EQUIPAMENTOS E ACESSÓRIOS DEVERÃO SER PRIVISTOS E INSTALADOS NOS LOCAIS INDICADOS NOS MOBILIÁRIOS COPAQUOS E EQUIPAMENTOS ÁREAIOS, ATENDENDO AO DECRETO SLDF DL MET 38.
5 - TODOS OS RAMPAS E ESCADAS QUE FORM QUE FOR INTERNAL TEMS PRE-APROVAMENTO E DEVERÃO SEM ACIDENTES ELETRICOS CORRALLIZ DE SOMA, OU COMBRÊS TIVER RESTRIÇÃO MÉDICA DE MEI NO SUARDA-CORPO DE 1300 PL (PICAMENTOS) E TIV NA (HORIZONTAL) - CONSIDERAR CARG. DAS VARREDURAS, SANITÁRIOS DE PRÉDIOS DA ÁREA DEVERÃO