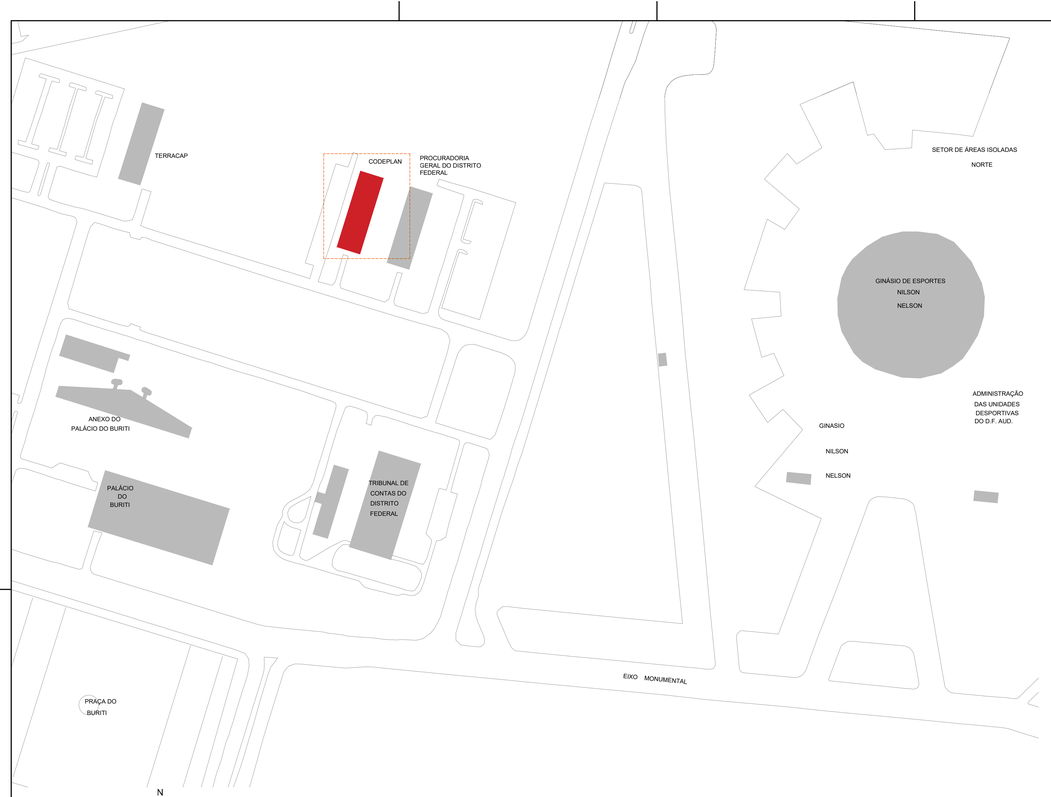

PLANTA DE LOCAÇÃO
ESC. 1/1500

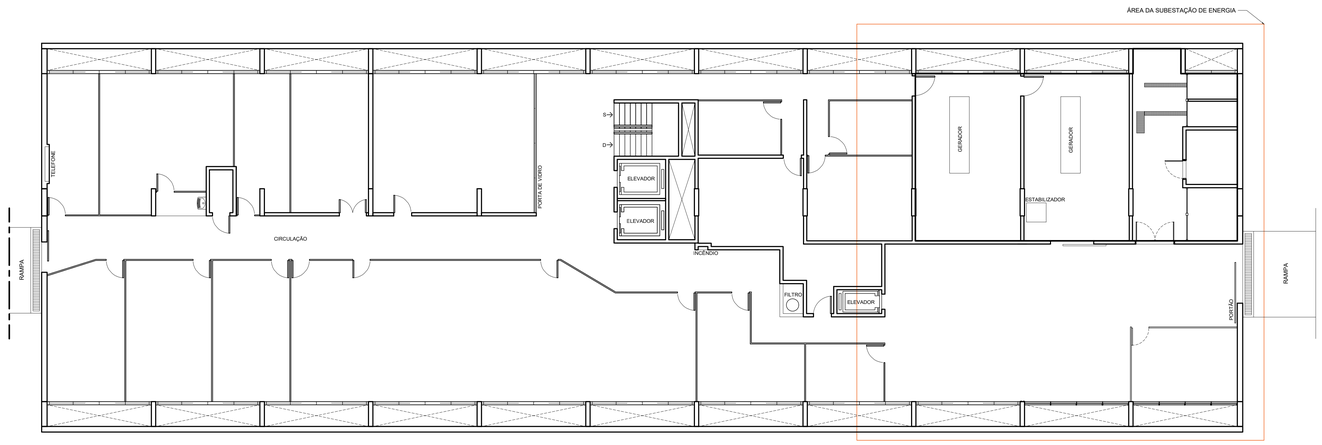

PLANTA BAIXA SUBSOLO - CODEPLAN
ESC. 1/100

ESPECIFICAÇÃO DE MATERIAIS	
CÓDIGO	DESCRIÇÃO
P-001	PISO DU CALÇADA EXISTENTE EM CONCRETO
P-002	PISO EM CONCRETO DE 20 MPA, PREPARO MECÂNICO, ESPESSURA 8 CM. INCLUSO SELANTE ELÁSTICO À BASE DE POLIURETANO - CÓDIGO 68325; BRITA DE 5 CM. LASTRO COM PREPARO DE FUNDO, LARGURA MAIOR OU IGUAL A 1.5 M, COM CAMADA DE BRITA, LANÇAMENTO MECANIZADO, EM LOCAL COM NÍVEL BAIXO DE INTERFERÊNCIA - CÓDIGO 9411E; LONA PLÁSTICA PRETA, PARA IMPERMEABILIZAÇÃO, ESPESSURA 150 MICRAS - CÓDIGO 68053; ARMAÇÃO COM TELA DE AÇO SOLDADA NERVURADA Q-92, AÇO CA-60, Ø 4.2 MM - CÓDIGO 89662; ADITIVO IMPERMEABILIZANTE POR CRISTALIZAÇÃO, CONFORME PROJETO DE ESTRUTURA
R-001	ALVENARIA EXISTENTE
R-002	ALVENARIA DE VEDAÇÃO DE BLOCOS CERÂMICOS FURADOS NA VERTICAL DE 14X19X39CM (ESPESSURA 14CM) , MASSA ÚNICA, PARA RECEBIMENTO DE PINTURA, EM ARGAMASSA TRAÇO 1:2:8, ACABAMENTO EM PINTURA ACRÍLICA, COR BRANCO NEVE
T-001	LAJE EM CONCRETO ARMADO EXISTENTE. ACABAMENTO PINTURA ACRÍLICA, COR BRANCO NEVE

QUADRO DE ESQUADRIAS					
CÓDIGO	LARGURA	ALTURA	PEITORIL	DECRIÇÃO	QUANT.
JAV 1	4.78	0.50	2.5	JANELA DE AÇO, FIXA, TIPO VENEZIANA, EM CHAPAS DE AÇO, COM TELA MOSQUITEIRO DE AÇO GALVANIZADO, VIDE DETALHE .	3

QUADRO DE PORTAS					
CÓDIGO	LARGURA	ALTURA	PEITORIL	DECRIÇÃO	QUANT.
PCF	0.87	2.10		PORTA TIPO CORTA-FOGO, AÇO, ABRIR, 1 (UMA) FOLHA MÓVEL , EM CHAPAS E PERFIS DE AÇO COM SISTEMA DE ABERTURA COM BARRA ANTIPÂNICO, VIDE DETALHE.	01
PFA1	2.20	2.10		PORTA, AÇO, ABRIR, 2 (DUAS) FOLHAS MÓVEIS , EM CHAPAS E PERFIS DE AÇO, PINTADA COR CINZA MÉDIO, VIDE DETALHE.	02
PFA2	0.87	2.10		PORTA, AÇO, ABRIR, 1 (UMA) FOLHA MÓVEL , EM CHAPA E PERFIL DE AÇO, PINTADA COR CINZA MÉDIO. VIDE DETALHE.	01

NOTAS

Os elementos estruturais em concreto armado (vigas, lajes, cortinas ou pilares) que apresentem exposição e/ou corrosão de armaduras, conforme imagens presentes no Relatório SEI 47365404 do Processo SEI 0041/-000137782017-23, deverão passar pelos seguintes procedimentos:

1. Demarcação das regiões de reparo através de teste à percussão com martelo de ponta viva;
2. Demolição Superficial com martelete pneumático leve;
3. Delimitação com disco de corte;
4. Apicoamento do concreto;
5. Limpeza das superfícies de concreto com hidrojateamento frio;
6. Limpeza das armaduras com lixamento ou hidrojateamento;
7. Substituição das armaduras que possuírem perda de seção superior a 20%, com adesivo estrutural epóxi;
8. Limpeza final da superfície com ar comprimido;
9. Proteção das armaduras expostas contra corrosão com revestimento de base mineral;
10. Ponte de Aderência com adesivo estrutural epóxi;
11. Recomposição de seção com argamassa tixotrópica ou graute;

REV	MODIFICAÇÃO	DATA	DESENHISTA	RESPONSÁVEL
R03	R03-MODIFICAÇÃO	R03-DATA	R03-DES.	R03-RESP.
R02	R02-MODIFICAÇÃO	R02-DATA	R02-DES.	R02-RESP.
R01	Alterações por Solicitação da SEORÇA/DE/NOVACAP	25/09/2020	THIAGO	THIAGO
R00	11/12/2019	R00-DATA	R00-DES.	R00-RESP.

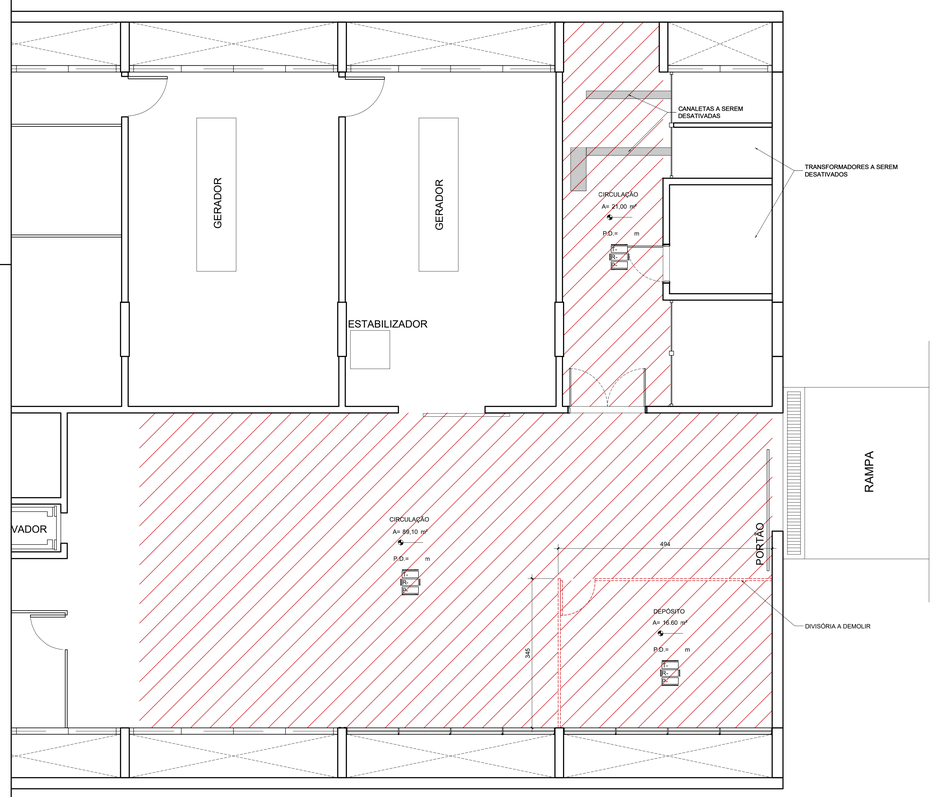

PLANTA SUB ESTAÇÃO EXISTENTE
ESC. 1/50

PISO EXISTENTE A DEMOLIR

CONVENÇÃO:
- EXISTENTE
- CONSTRUIR
- DEMOLIR

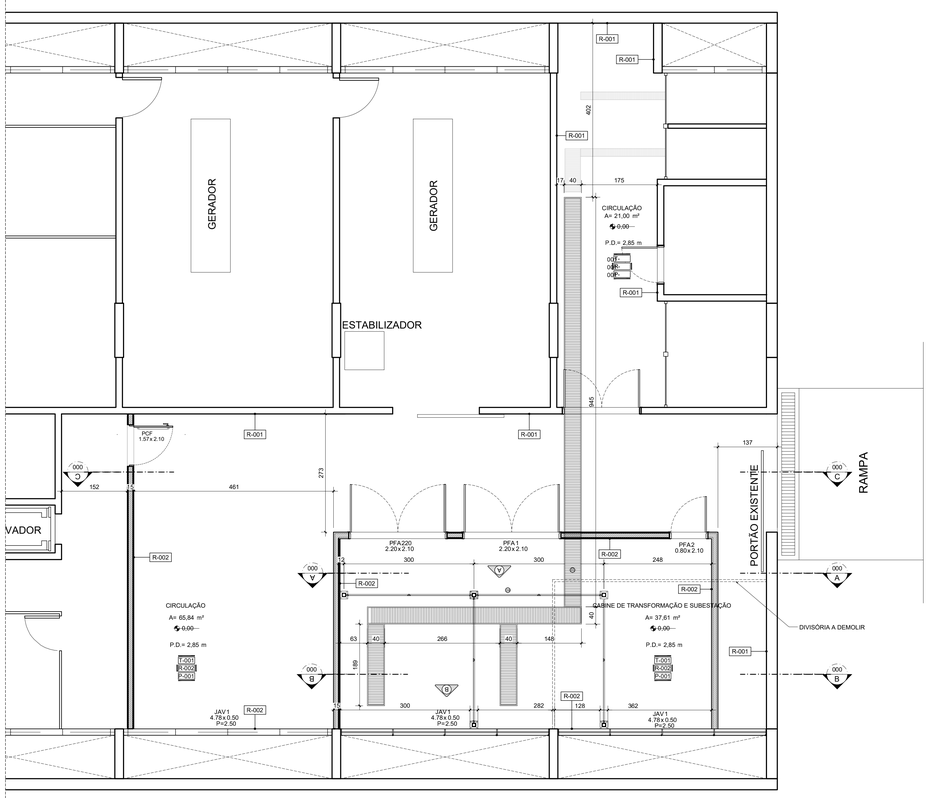

PLANTA SUB ESTAÇÃO CONSTRUIR/MANTER/DEMOLIRNOME DA PLANTA
ESC. 1/50

CONVENÇÃO:
- EXISTENTE
- CONSTRUIR
- DEMOLIR

SETOR:	SAIN - BRASÍLIA
ENDEREÇO:	SETOR DE ADMINISTRAÇÃO MUNICIPAL PJ H
PROPRIETÁRIO:	CODEPLAN
AUTOR DO PROJETO:	THIAGO MORAIS DE ANDRADE — RRT/ART: 9094411
RESP. TÉCNICO:	RRT/ART:

PROPRIETÁRIO CODEPLAN

AUTORES DO PROJETO: THIAGO MORAIS DE ANDRADE — CAU/CREA: A57470-8

RESP. TÉCNICO: — CAU/CREA:

RA

OUTROS

RA

NOVACAP

TÍTULO DO PROJETO: PROJETO EXECUTIVO DE ARQUITETURA
DESTINAÇÃO: EQUIPAMENTO ELÉTRICO
NOME DO PROJETO: CONSTRUÇÃO DA NOVA SUBESTAÇÃO DO DATACENTER CORPORATIVO DO GDF
DESIGNAÇÃO CLIENTE/DEC: PLANTAS DE SITUAÇÃO, BAIXAS, A DEMOLIR E A CONSTRUIR

Nº DO PROJETO	DATA DE EMISSÃO	ESCALA	NOME ELETRÔNICO DO ARQUIVO
PROJ-DE-063-18	11/12/2019	INDICADA	PROJ-DE-063.-18-ARQ-PE-001- SIT -PLA-R01

SIGLA / NÚMERO / REVISÃO: ARQ 001 REV.01

DIREITOS AUTORAIS RESERVADOS CONFORME LEI Nº. 9.160 DE 19/02/1978