



GOVERNO DO DISTRITO FEDERAL
COMPANHIA URBANIZADORA DA NOVA CAPITAL DO BRASIL
Departamento de Compras
Divisão de Licitações e Contratos

Relatório SEI-GDF n.º 135/2021 - NOVACAP/PRES/DA/DECOMP/DILIC

Brasília-DF, 21 de outubro de 2021

RESPOSTA AO PEDIDO DE ESCLARECIMENTO 01

Ref.: Pregão Eletrônico nº 015/2021 - DECOMP/DA

Obj.: Contratação de empresa especializada para conclusão das obras de reforma das instalações elétricas de baixa tensão da Feira da Guariroba, localizada na QNN 38/40, Área Especial 02, em Ceilândia, DF, conforme especificações do projeto básico e no Edital e seus anexos.

I. INTRODUÇÃO

O presente procedimento licitatório tem como escopo a contratação de empresa especializada para conclusão das obras de reforma das instalações elétricas de baixa tensão da Feira da Guariroba, localizada na QNN 38/40, Área Especial 02, em Ceilândia/DF, conforme especificações do Projeto Básico e no Edital e seus anexos.

O Edital do PE Nº 015/2021-DECOMP/DA foi republicado no DODF no dia 08 de outubro de 2021, com a data de abertura do certame marcada para o dia 22 de outubro de 2021, às 09h:00.

No dia 13 de outubro de 2021, às 17:48, foi protocolado presente pedido de esclarecimento, conforme Doc. SEI/GDF nº 71960806.

II. DA TEMPESTIVIDADE E DO CABIMENTO DA PRESENTE IMPUGNAÇÃO

Cumpramos demonstrar a tempestividade e o cabimento do presente pedido de esclarecimento, eis que atende a todas as disposições constantes da legislação em vigência e do Instrumento Convocatório.

III – DAS ALEGAÇÕES DA REQUERENTE

Em suas razões, a empresa XXXX requer o que se segue:

“Prezados, Na memória de cálculo apresentada, considerou-se alimentação elétrica dos PM 'A' e 'B'. 5.1.1.1. 91930 - CABO DE COBRE FLEXÍVEL ISOLADO, 6 MM², ANTI-CHAMA 450/750 V, PARA CIRCUITOS TERMINAIS - FORNECIMENTO E INSTALAÇÃO.

			QTD
FALTA A EXECUTAR - PM-A AOS QDLF - F/N/T	863,10*3	2.589,30000000	2.589,30
FALTA A EXECUTAR - PM-B AOS QDLF - F/N/T	2033,92*3	6.101,76000000	6.101,76
PAINEL DE INCÊNDIO - 3F/N/T	89*5	445,00000000	445,00
			9.136,06

No projeto e relatório de fotos, entende-se que o PM 'C' também será executado. Gostaria de saber quais PM's serão de fato executados."

É o breve relatório.

IV – DA ANÁLISE DO PEDIDO

Em suas razões, a Requerente suscita dúvida sobre quais PM's serão de fato executados na referida contratação.

Considerando o caso em tela se tratar de questionamento eminentemente técnico, os autos foram enviados à área demandante a fim de fornecer esclarecimentos acerca da matéria debatida. (Doc.SEI/GDF nº 71960920)

A título de resposta, a Coordenação de Licenciamento, Obras e Manutenção da Administração Regional da Ceilândia – RA IX – exarou o Ofício Nº 431/2021 - RA-CEIL/COLOM (Doc.SEI/GDF nº 72508065), nos seguintes termos:

"Prezado Senhor Diretor de Edificações,

*Cumprimentando-o cordialmente, encaminho o presente em atenção a **Correspondência Eletrônica NOVACAP/PRES/DE (72058420)** e **E-mail (72252146)** a esta Coordenação, tendo em vista dúvida encaminhada por Fabiano Gontijo Caetano Filho, da empresa PROHAB Engenharia, quanto a necessidade de execução do Pannel "C".*

*Neste sentido, **informo que conforme SEI GDF Parecer 1 (67296083)** exarado em conjunto por esta Coordenação e o Gerente GEAP, **NÃO é necessário a execução do Pannel "C".***

Atenciosamente,

PEDRO GUSTAVO SCONETTO

Engenheiro Civil

CREA 51288/D-MG

Coordenador de Licenciamento, Obras e Manutenção

<Mat. 1692640-4>

Neste aspecto, nos cabe reproduzir o Parecer SEI-GDF nº 1/2021 - RA-CEIL/COLOM/DIALIC/GEAP (Doc.SEI/GDF nº **67296083**) na íntegra para que a Requerente tome conhecimento do relato:

"Em atenção ao Despacho - RA-CEIL/COLOM (67226495) e a Impugnação (66778879) da empresa participante da licitação, relata que o quantitativo de 9.136,06m de cabo de 6mm² é insuficiente e que o quantitativo necessário seria de 10.550,80m de cabo de 6mm² para os serviços de "Reforma das instalações elétricas de baixa tensão do próprio desta Administração

Regional, atualmente ocupado pela Feira da Guariroba em Ceilândia – DF”, e que falta acrescentar um item na planilha orçamentária de acordo com o relatório da CEB que seria uma chapa metálica para isolamento na parte inferior dos painéis de medição que estiverem faltando.

No dia 03/08/2021 foi efetuada vistoria in-loco para averiguação dos relatos mencionados pela empresa, vimos que não há necessidade do acréscimo do item de uma chapa metálica, pois apenas o PM-A não estava com essa chapa metálica instalada, mas estava localizada na parte interna do painel de medição em suas laterais faltando apenas parafusar-las em seu devido local (ver Anexo 1). Já o quantitativo dos cabos foram feitos em cima da planta de As Built do Projeto Elétrico (65253170) e conferido in-loco os boxes que faltavam as ligações dos cabos. Vimos que faltam as ligações dos PM-A (contém 32 medidores) e PM-B (contém 30 medidores), sendo que uma parte das ligações do PM-A já estão com os cabos passados e na espera, faltando apenas passarem eles pelo eletroduto até sua ligação no PM-A, que são dos boxes 51 à 62. O que de fato falta executar são 50 boxes cujos são o somatório restante do PM-A com o PM-B mais o Painel de Incêndio.

Segue abaixo a tabela do quantitativo de cabos de cada boxes até o PM.

EXECUTADO AGUARDANDO LIGAÇÃO		
PM-A		
BOXES	mL cada	F / N / T (3 cabos)
62	66,24	198,72
61	57,77	173,31
60	57,21	171,63
55	70,82	212,46
59 e 54	62,33	373,98
58 e 53	53,86	323,16
57 e 52	45,38	272,28
56 e 51	44,83	268,98
TOTAL		1.994,52

FALTA EXECUTAR							
PM-A			PM-B			PAINEL DE INCÊNDIO	
BOXES	mL cada	F / N / T (3 cabos)	BOXES	mL	F / N / T (3 cabos)	mL	3F / N / T (5 cabos)
50 e 45	58,40	350,40	30 e 25	70,98	425,88	89	445,00
49 e 44	49,91	299,46	29 e 24	62,49	374,94	TOTAL	445,00
48 e 43	41,44	248,64	28 e 23	54,01	324,06		
47 e 42	32,96	197,76	27 e 22	45,54	273,24		
46 e 41	32,41	194,46	26 e 21	44,98	269,88		
40 e 35	58,66	351,96	20 e 15	83,38	500,28		
39 e 34	50,17	301,02	19 e 14	74,89	449,34		
38 e 33	41,70	250,20	18 e 13	66,42	398,52		
37 e 32	33,23	199,38	17 e 12	57,95	347,70		
36 e 31	32,67	196,02	16 e 11	57,38	344,28		
TOTAL		2.589,30	10 e 05	95,77	574,62		
			09 e 04	84,27	505,62		

08 e 03	78,80	472,80
07 e 02	70,33	421,98
06 e 01	69,77	418,62
TOTAL		6.101,76
TOTALIZANDO 9.136,06M DE CABOS DE 6MM²		

Após uma análise geral vemos que o quantitativo solicitado pela empresa de aproximadamente 10.550,80m de cabos, seriam referente ao somatório do PM-A e PM-B (total de 62 boxes), desconsiderando a parte executada do PM-A e o Pannel de Incêndio. Ao somar o PM-A e o PM-B temos um total de 10.685,58m de cabos, que é aproximadamente o quantitativo mencionado pela empresa.

Diante do exposto concluo que a planilha orçamentária está de acordo com o que é para ser executado na "Reforma das instalações elétricas de baixa tensão do próprio desta Administração Regional, atualmente ocupado pela Feira da Guariroba em Ceilândia – DF".

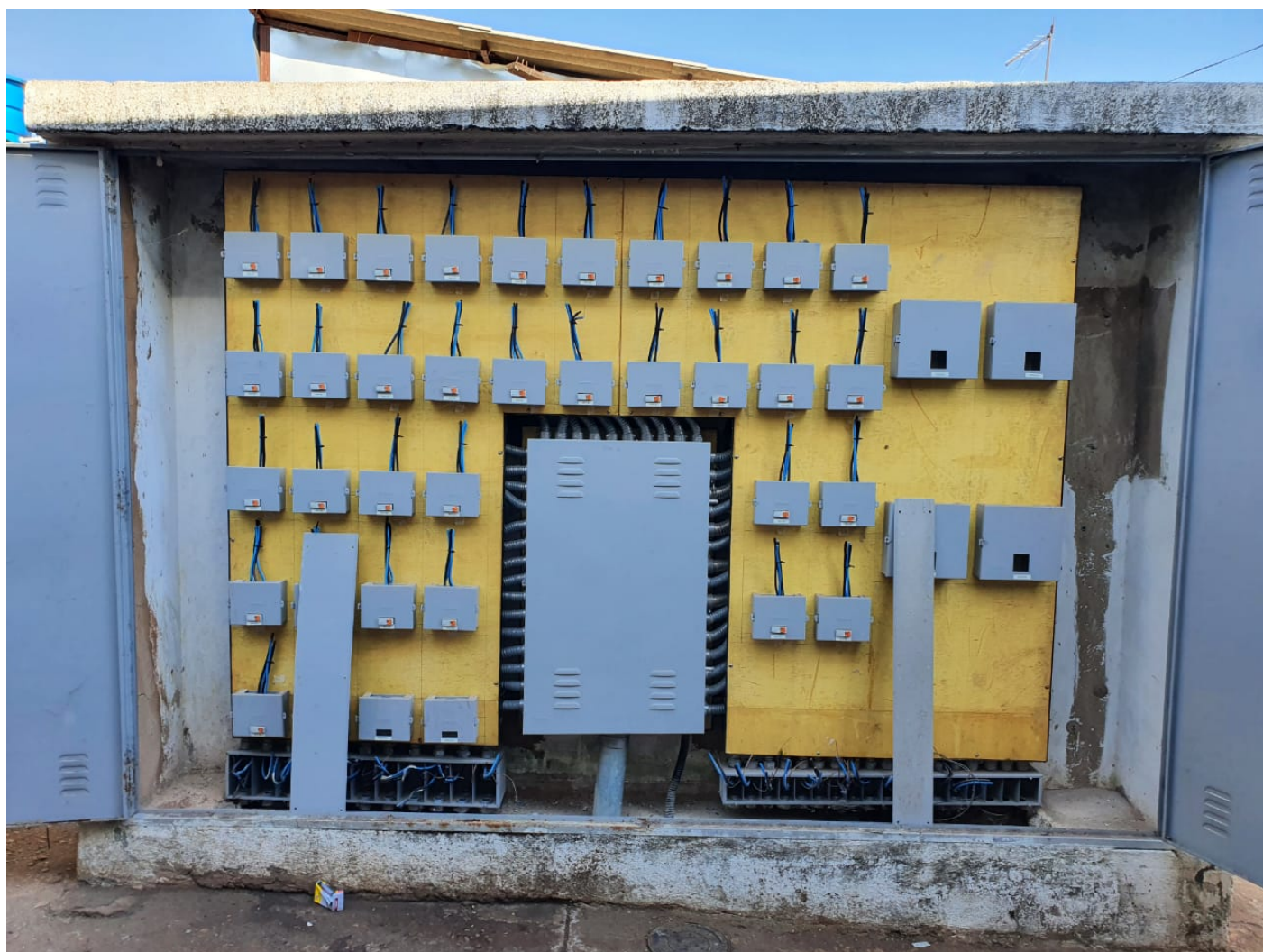

Chapa Metálica do PM-A

É o relatório.

HENRIQUE ULISSES ALVES DE SOUZA

Engenheiro Civil

CREA 26846/D-DF

Gerente de Elaboração e Aprovação de Projetos

<Mat. 1.690.966-6>

De acordo,

PEDRO GUSTAVO SCONETTO

Engenheiro Civil

CREA 51288/D-MG

COLOM/RA-CEIL

<Mat. 1692640-4>"

Por todo o exposto, nos termos do referido parecer técnico e do ofício exarado por aquela secretaria, **NÃO será necessária a execução do Painel "C"**.

V - CONCLUSÃO

Sendo essas as informações, consideramos atendido o pedido de esclarecimento.

A presente resposta ao pedido de esclarecimento ficará disponível e divulgada no seguinte endereço eletrônico: <http://app.novacap.df.gov.br/sislicitapublica/> (portal da NOVACAP) e www.licitacoes-e.com.br.

Ladércio Brito Santos Filho

Chefe do DECOMP/DA



Documento assinado eletronicamente por **LADÉRCIO BRITO SANTOS FILHO - Matr.0973557-7, Chefe do Departamento de Compras**, em 21/10/2021, às 15:08, conforme art. 6º do Decreto nº 36.756, de 16 de setembro de 2015, publicado no Diário Oficial do Distrito Federal nº 180, quinta-feira, 17 de setembro de 2015.



A autenticidade do documento pode ser conferida no site:
http://sei.df.gov.br/sei/controlador_externo.php?acao=documento_conferir&id_orgao_acesso_externo=0
verificador= **72532840** código CRC= **43A30729**.

"Brasília - Patrimônio Cultural da Humanidade"

Setor de Áreas Públicas - Lote B - Bairro Guará - CEP 70075-900 - DF