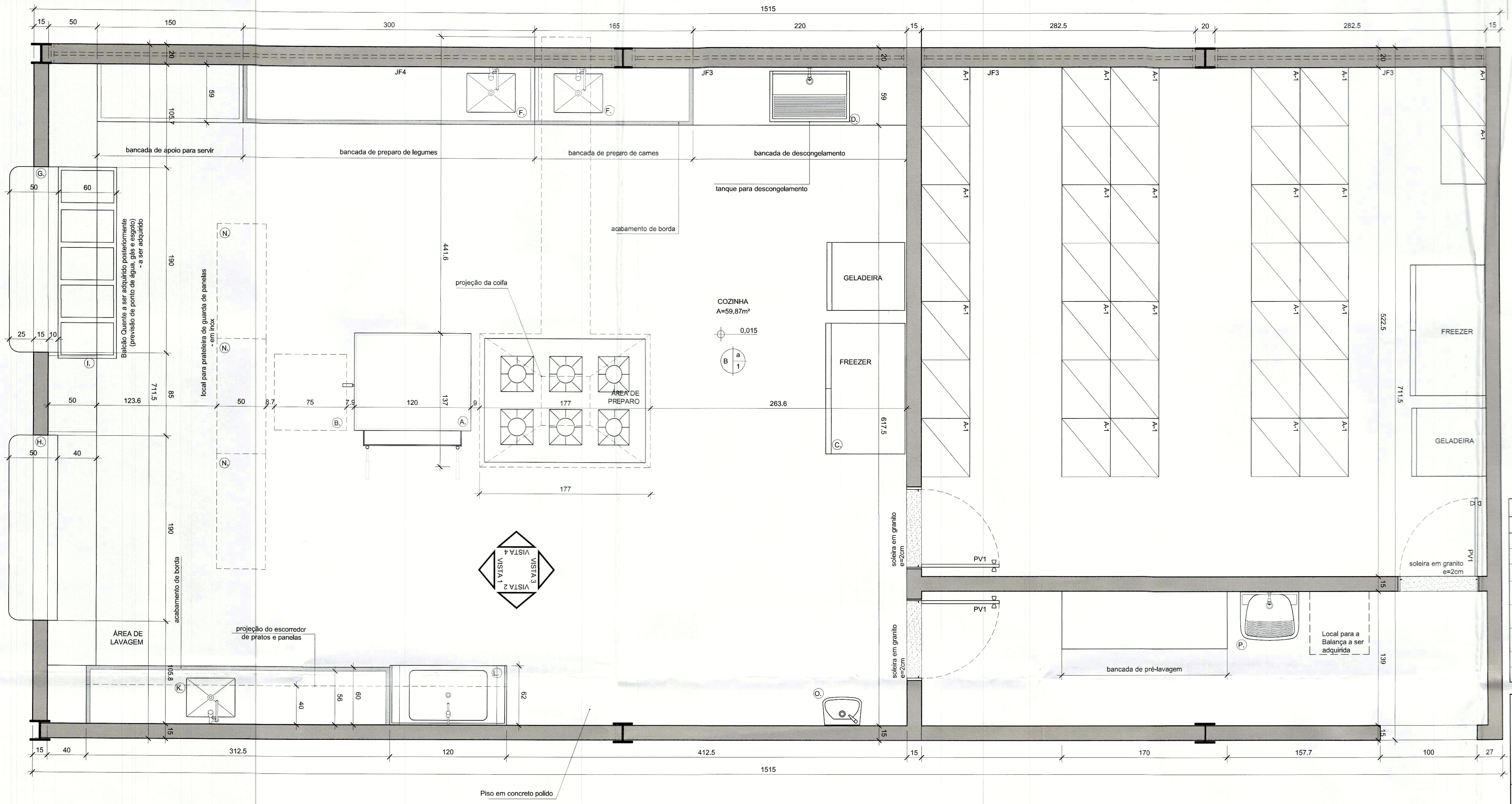

PLANTA BAIXA - COZINHA
esc.: 1:25

ESPECIFICAÇÕES

- Todas as bancadas serão em AÇO INOX, devendo ser embutidas no mínimo 1 cm na parede
- As bancadas, nos locais indicados, possuirão arremate de borda em AÇO INOX, medindo 15 x 40 mm, bem como arremate ao longo das paredes, no mesmo material, medindo 15 x 100 mm
- A junção bancada parede e a fixação dos arremates serão feitos com cola à base de epóxi IBERÊ ou similar, na cor BRANCA
- Os revestimentos cerâmicos serão assentados com argamassa QUARTZOLITE ou similar, com rejunte conforme Caderno de Especificações
- Os armários serão em AÇO INOX.
- As paredes serão revestidas com azulejo Eliane, Cecrisa ou similar (20x20cm), na cor branca.

LEGENDAS

ACABAMENTOS

TETOS
4 FORRO DE GESSO EM PLACA DE 60x60cm ATIRANTADO À LAJE

PISOS
a CERÂMICA ELIANE LINHA CARGO PLUS OU SIMILAR (45x45cm)

PAREDES
B CERÂMICA ELIANE (20x20) COR BRANCA COM FAIXA DECORATIVA EM CERÂMICA (10x10) NAS CORES AZUL, MARFIM, VINHO E AMARELO
D BLOCO DE CONCRETO COM PINTURA ACRÍLICA COR AMARELA OU AZUL

LOUÇAS E ACESSÓRIOS
A. FORNO À GÁS
B. BANCADA DE APOIO AO FORNO - em inox
C. FREEZER
D. TANQUE PARA DESCOGELAMENTO - apoios em alvenaria de tijolos cerâmicos de 08 furos emboçados e revestidos com mesma cerâmica das paredes. Tampo em concreto revestido em chapa de aço inoxidável liga AISI-304 #18 (1,25mm), sendo a cuba neste mesmo material, com cantos arredondados e sem emendas.
E. ORIFÍCIOS PARA DESCARTE DE OBJETOS
F. BANCADA DE PREPARO DE ALIMENTOS - apoios em alvenaria e prateleiras em granito
G. BALCÃO DE SERVIR - balcão e bancada em granito, com gavetas. Fechamento com janela em chapa lisa e tela mosqueteiro
H. BALCÃO DE RECOLHER - balcão e bancada em granito, com prateleiras. Fechamento com janela em chapa lisa e tela metálica
I. LOCAL PARA ESCORREDOR DE COPOS - em inox
J. LOCAL PARA LIXEIRA EXTERNA
K. BANCADA DE LAVAGEM DE VASILHAMES - com escorredor de panelas e pratos
L. TANQUE DE LAVAR PANELAS
M. FOGÃO INDUSTRIAL LINEAR - 6 bocas com coifa
N. LOCAL PARA ARMÁRIOS A-1 - Montante em perfil 50x50mm em chapa dobrada N°16. Travamento em perfil industrial 20x50mm em chapa N°16. Perfis metálicos fixados através de solda elétrica, tratados com pintura antiferrugem e pintura final com um mínimo de 02 demãos com esmalte sintético brilhante. Prateleiras em MDF laminado melamínico fosco texturizado cor MARFIM em ambos os lados, espessura 18mm. Acabamento de borda em PVC na mesma cor do MDF.
O. LAVATÓRIO - lavatório suspenso, marca DECA ou similar, linha RAVENA, ref. L 915 17, cor branco
P. TANQUE DE LOUÇA - com coluna, na cor branca, marca DECA ou similar, medindo 56x42cm, ou equivalente de mesma qualidade e dimensões.

PARTIDA DA PAGINAÇÃO

ESQUADRIAS:
GC-01 corrimão duplo fixo na parede (h=70 e 92cm), ver detalhe (PR07)
GC-02 guarda-corpo (h=1,10m), com corrimão (h=92cm), ver detalhe (PR07)
GC-03 guarda-corpo (h=1,10m), ver detalhe (PR07)

QUADRO DE ESQUADRIAS

PORTAS			JANELAS		
PV1	80x250	PORTA DE ABRIR EM FERRO COM VENEZIANA E BANDEIRA SUPERIOR EM VIDRO LISO INCOLOR.	JF1	580x190	JANELA DE BASCULAR EM FERRO, COM VIDRO LISO INCOLOR, e=4MM.
PV2	160x250	PORTA DUPLA DE ABRIR EM FERRO COM VENEZIANA E BANDEIRA SUPERIOR EM VIDRO LISO INCOLOR	JF2	282,5x190	JANELA DE BASCULAR EM FERRO, COM VIDRO LISO INCOLOR, e=4MM.
PC1	80x250	PORTA DE ABRIR EM CHAPA DE FERRO E BANDEIRA SUPERIOR EM VIDRO LISO INCOLOR.	JF3	282,5x120	JANELA DE BASCULAR EM FERRO, COM VIDRO LISO INCOLOR, e=4MM.
PB1	60x160	PORTA DE ABRIR P/ BOX EM COMPENSADO, COM ENCABEÇAMENTO EM IPÊ 30X3mm, REVESTIDO COM LAMINADO MELAMÍNICO FOSCO TEXTURIZADO	JF4	580x120	JANELA DE BASCULAR EM FERRO, COM VIDRO LISO INCOLOR, e=4MM.
PB2	80x160	PORTA DE ABRIR P/ BOX EM COMPENSADO, COM ENCABEÇAMENTO EM IPÊ 30X3mm, REVESTIDO COM LAMINADO MELAMÍNICO FOSCO TEXTURIZADO	JF5	300x120	JANELA DE BASCULAR EM FERRO, COM VIDRO LISO INCOLOR, e=4MM.
PB3	60x130	PORTA DE ABRIR P/ BOX EM COMPENSADO, COM ENCABEÇAMENTO EM IPÊ 30X3mm, REVESTIDO COM LAMINADO MELAMÍNICO FOSCO TEXTURIZADO	JF6	200x150	JANELA DE CORRER EM FERRO, COM VIDRO LISO INCOLOR, e=4MM.
PCF 1	90x210	PORTA CORTA FOGO	JF7	200x150	JANELA DE CORRER EM FERRO, COM VIDRO LISO INCOLOR, e=4MM.
			JF8	240x120	JANELA DE BASCULAR EM FERRO, COM VIDRO LISO INCOLOR, e=4MM.

Folha nº 82
Processo nº 429.000.070/2014
JAQUELINE DO E. S. MARIANO 1.650.354- X

SETOR:	SETOR SUL
ENDEREÇO:	QS 425 ÁREA ESPECIAL 02 - SAMAMBAIA
PROPRIETÁRIO:	SECRETARIA DE EDUCAÇÃO DO DISTRITO FEDERAL
AUTOR DO PROJETO:	MIRIAM NEVES DE SOUSA E CARVALHO YASMINE COUTO COLOMBO HANNA REITSCH
RESPONSÁVEL TÉCNICO:	

Adalícia Tiburtino de Oliveira de Sena
Coordenação de Obras/SEDF
Coordenadora

O PROPRIETÁRIO

O AUTOR DO PROJETO — CAU: 31040-9 A66194-5 66662-9

O RESPONSÁVEL TÉCNICO — CREA:

C.D.P. — Nº Processo: 429000.070/2014 — 08/10/2014
VISADO
Arqº. Simone M. M. Costa
Gerente de Aprovação e Licenciamento
DIAP
Mat. 41.430-1
O VISTO DESTE PROJETO NÃO IMPLICA NO RECONHECIMENTO PELO G.D.F. DA PROPRIEDADE DO TERRENO
PROJETO VISADO DE ACORDO COM O DECRETO Nº 35.666/2014
VISTO VÁLIDO POR 04 (QUATRO) ANOS

Visto SEEDF
SECRETARIA DE ESTADO DE EDUCAÇÃO DO DF
DIRETORIA DE OBRA
GERÊNCIA DE PROJETOS
O PROJETO ... ARQUITETURA ATENDE A LEGISLAÇÃO ... VIGOR PARA AS MODALIDADES DE ENSINO ...
15/08/2014
César Guimarães Rodrigues
Coordenação de Projetos /SEDF
Coordenador

CBMDF - DESEG - DIEAP - NA HORA
APROVADO EM CONSULTA PRÉVIA no que se refere à Classificação, Ocupação, Locação da Central de GLP ... Técnica de Incêndio
João ... Neto ... Data: 27/AGO 2014
... COMB ...
... DE PROJETOS

OBRA:	ESCOLA CLASSE 425 DE SAMAMBAIA	
NOVACAP	DETALHAMENTO DE COZINHA	PRANCHA 17/25
	PROJETOS E EDIFICAÇÕES - DOE - NOVACAP	
DATA: 28/07/2014	ESCALA: INDICADA — ÁREA CONST.:	ARQUIVO: R05
DESENHISTA:	FERNANDA SEGANFREDO CAVAIGNAC E NATÁLIA TOTUGUI DE MIRANDA	