

BANCADA - SALA DE ARTES
esc. 1/25

- Serão executadas, conforme projeto de arquitetura, para receber tanques de inox:
- × 01 - Tanque de aço inox, chapão #14 e metalização 30-30nm, chapão #16;
 - × 01 - Tanque de aço inox, chapão #14 e metalização 30-30nm, chapão #16;
 - × Tratamento dos pontos de solda, de maneira a obter uma superfície regular e totalmente isenta de soldas e irregularidades;
 - × Pés providos de proteções do ralão;
 - × Pintura em esmalte sintético brilhante, cor conforme item 04.01.564.
 - × Tampa e bandeja inferior;
 - × Em granel cirza andrinoza, e = 15mm
 - × Fixados aos dispositivos de fixação através de parafusos.

SETOR:	SETOR SUL
ENDEREÇO:	Q3 422 ÁREA ESPECIAL 02 - SAMAMBIA
PROPRIETÁRIO:	SECRETARIA DE EDUCAÇÃO DO DISTRITO FEDERAL
AUTOR DO PROJETO:	WANDERLENE DE SOUZA CORATO WANDERLENE CORATO PARECE NENHUM
RESPONSÁVEL TÉCNICO:	<p><i>Handwritten signature: Maria Tereza de Fátima Lima</i></p> <p><i>Handwritten text: Coordenadora</i></p> <p>O PROPRIETÁRIO _____</p> <p>O AUTOR DO PROJETO _____</p> <p>O RESPONSÁVEL TÉCNICO _____</p>

Folha nº 81
 Processo nº 409000000/2014
 DATA DE EMISSÃO _____
 DATA DE RECEBIMENTO _____
 VALOR _____

OBRA:	ESCOLA CLASSE 425 DE SANARÉ	FRANCHA	16/25
		<div> <div>DETALHES GERAIS</div> <div>PROJETOS E EDIFICAÇÕES - DOE - NOVAPAC</div> </div>	ARGUMENTO RIM
	NOVAPAC 20/05/2014	ESCALA: INDICADA	ÁREA CONST.
	DATAS: EM EDIFICAÇÕES DESEMNHISTA - FERNANDA SAGREDO CAVAGNINI E ANITALLA TOTOLUZI DE VERAÇÃO		

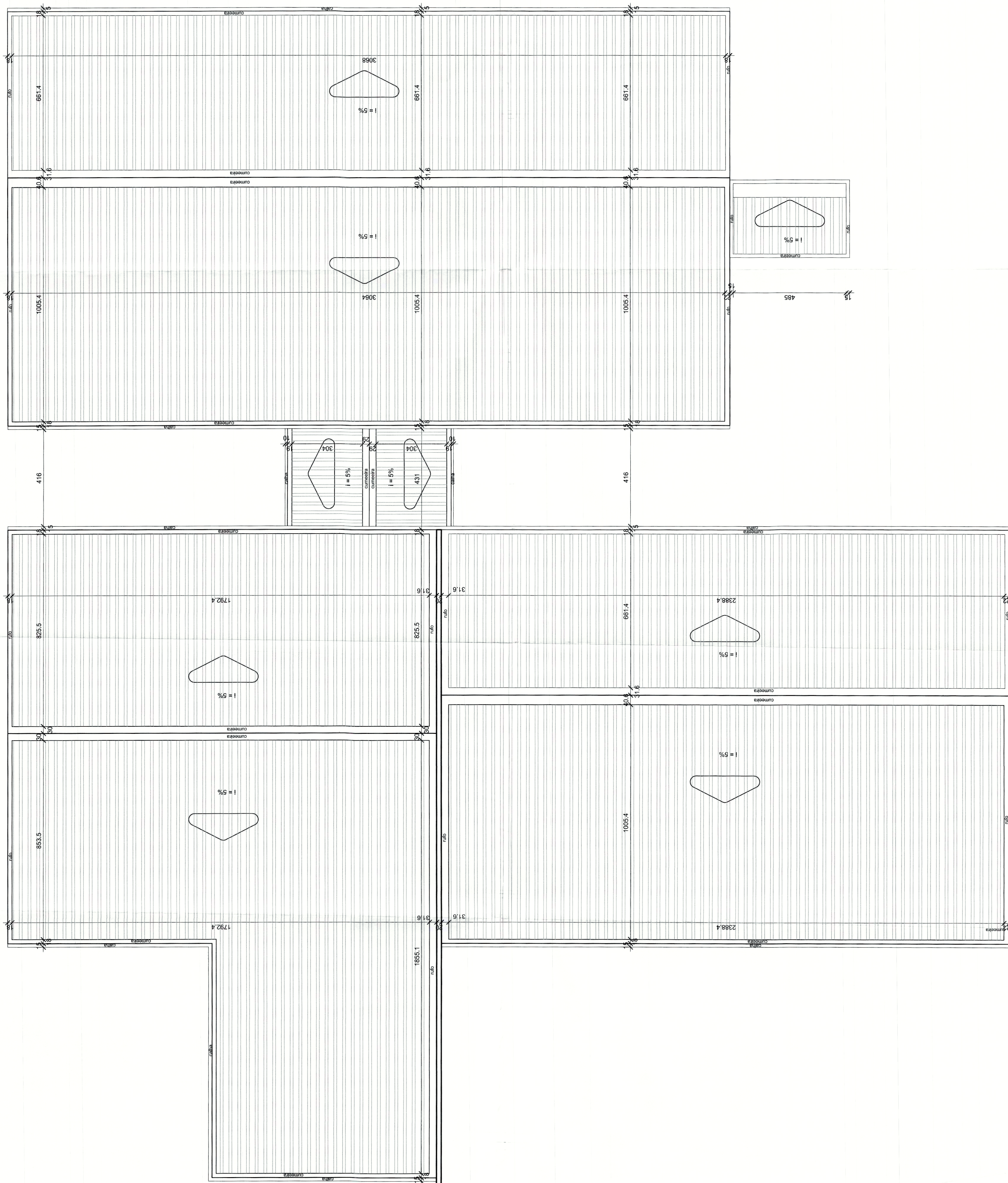

DETALHAMENTO COBERTURA
98C: 1/100