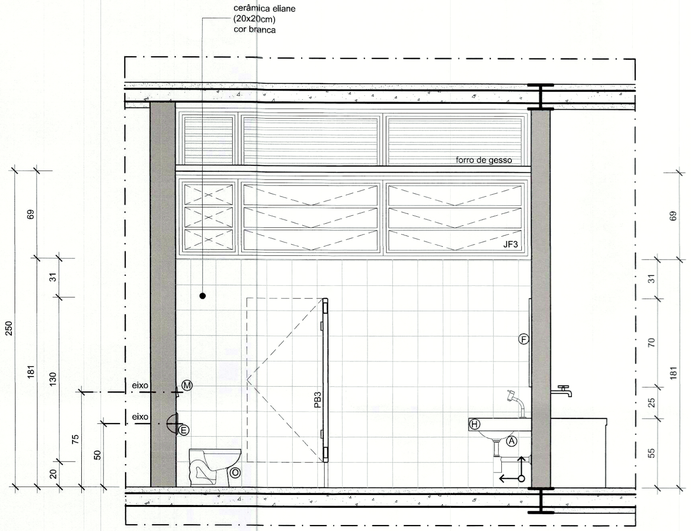

VISTA 3
esc. 1/25

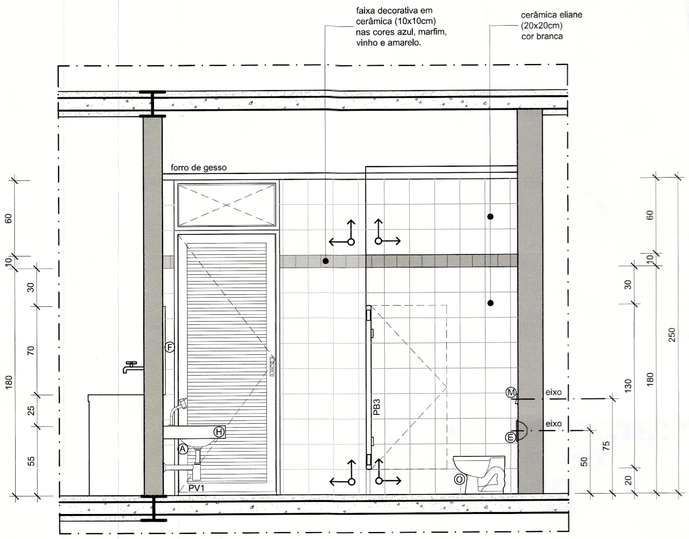

VISTA 2
esc. 1/25

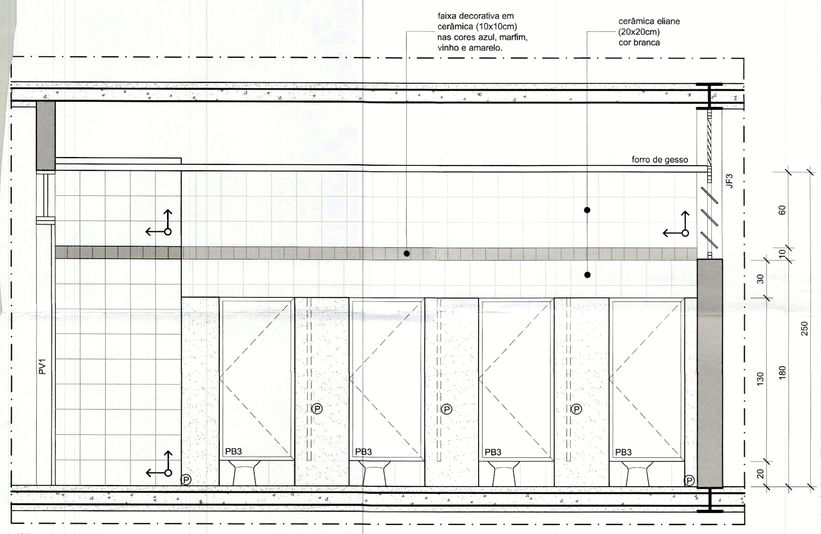

VISTA 4 (com portas)
esc. 1/25

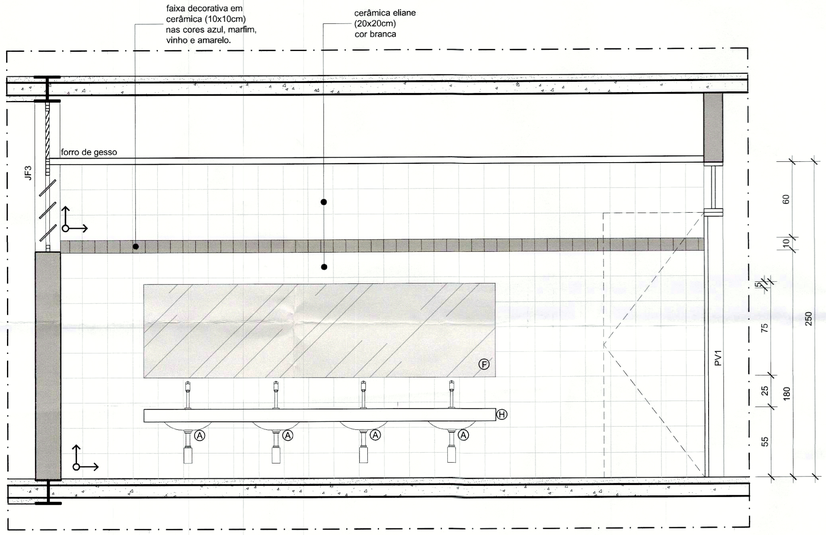

VISTA 01
esc. 1/25

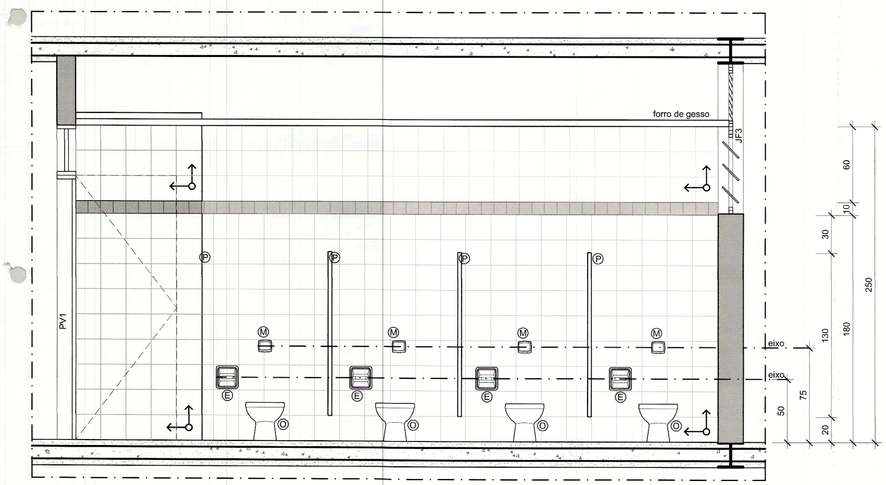

VISTA 4 (sem portas)
esc. 1/25

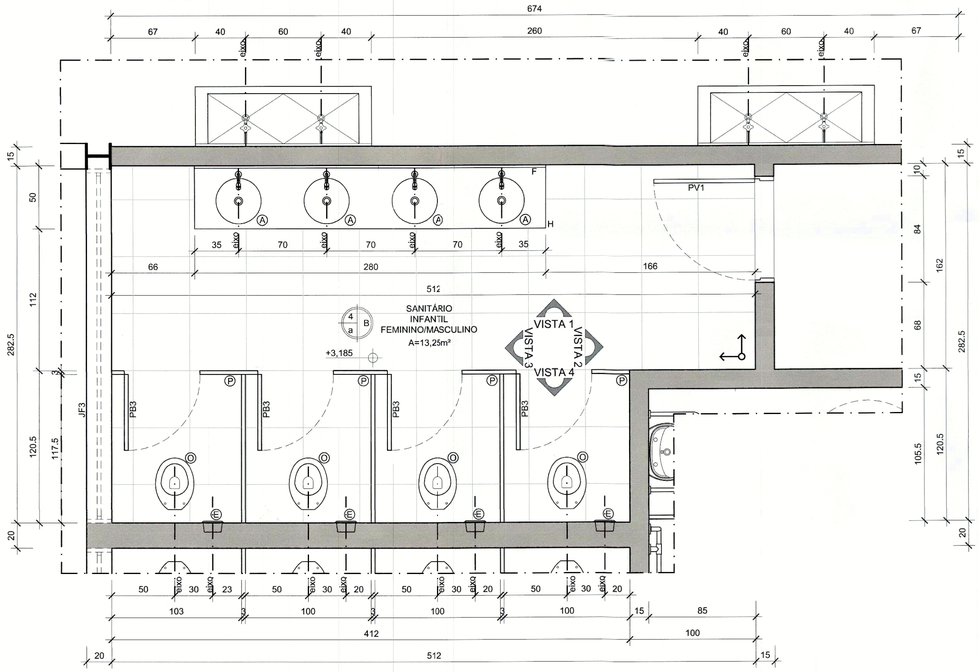

LEGENDAS

ACABAMENTOS

TETOS

4 FORRO DE GESSO EM PLACA DE 60x60cm ATIRANTADO À LAJE

PISOS

a CERÂMICA ELIANE LINHA CARGO PLUS OU SIMILAR (45x45cm)

PAREDES

B CERÂMICA ELIANE (20x20) COR BRANCA COM FAIXA DECORATIVA EM CERÂMICA (10x10) NAS CORES AZUL, MARFIM, VINHO E AMARELO

D BLOCO DE CONCRETO COM PINTURA ACRÍLICA COR AMARELA OU AZUL

LOUÇAS E ACESSÓRIOS

A. CUBA - cuba de embutir, redonda, com diâmetro de 36 cm, DECA ou similar, referência L-41 17, cor branco. Torneira de pressão modelo 1193, linha C-50 (CASTELO) de mesa com arejador
B. BACIA SANITÁRIA - bacia sanitária convencional, marca DECA, linha VOGUE PLUS, ref. P 5 17, com volume de descarga reduzido (6 l), cor branco, e assento sanitário plástico, marca DECA, linha Vogue Plus, referência AP 50 17, cor Branco, ou similar de mesma qualidade e preço.
C. CABIDE - Cabides, marca DECA, ou similar em qualidade e preço, modelo A 680 17 ou similar em qualidade e preço
D. SABONETEIRA - saboneira de embutir na parede, marca DECA, ou similar em qualidade e preço, modelo A 180 17 ou similar, na cor BRANCO GELO.
E. PAPELEIRA - Papeleiras de embutir na parede, marca DECA, ou similar em qualidade e preço, com rolete plástico, modelo A 480 17 ou similar em qualidade e preço
F. ESPELHO
G. MICTÓRIO - mictório individual sifonado, cor Branco, de louça, marca DECA
H. BANCADA EM GRANITO - bancada em granito cinza andorinha e=2cm
I. BARRA DE APOIO PNE - barras de apoio, em aço Inox, marca JACKWAL ou similar (80cm)
J. CADEIRA ARTICULADA PARA BANHO - marca DECA ou similar, linha conforto, ref. 2355.E.BR
K. LAVATÓRIO DE CANTO - lavatório suspenso, marca DECA ou similar, linha Izy, ref. L 101, cor branco
L. BACIA SANITÁRIA PNE - bacia sanitária, da DECA, linha VOGUE PLUS, CONFORTO-BRA, ref. P 51 17 ou similar de mesma qualidade, com volume de descarga reduzido (6 l), sifonada, com assentos sanitários, marca DECA, linha Vogue Plus, Conforto-BR, referência AP 52 17, cor Branco, ou similar em qualidade e preço
M. VÁLVULA - válvula de descarga, da ORIENTE, modelo ORIENTE SUPER, acabamento VEGA cromado ou similar
N. VÁLVULA DE ACIONAMENTO FACILITADO
O. BACIA SANITÁRIA INFANTIL - bacia sanitária infantil., da CELITE, ref.08254
P. DIVISÓRIA - divisória em granito cinza andorinha
Q. CHUVEIRO - chuveiros elétricos completos, da CORONA, LORENZETTI ou similar, branco, com duchinha auxiliar, suportes para fixação da mangueira na parede, de náilon ou plástico.
R. REGISTRO DE PRESSÃO
S. LAVATÓRIO - lavatório suspenso, marca DECA ou similar, linha RAVENA, ref. L 915 17, cor branco
T. BARRA APOIO L - barra de apoio L esquerdo, marca DECA ou similar, linha conforto, ref. 2335.E.BR
U. BARRA APOIO LAVATÓRIO - marca DECA ou similar, linha conforto, L510

PARTIDA DA PAGINAÇÃO

ESQUADRIAS:

GC-01 corrimão duplo fixo na parede (h=70 e 92cm), ver detalhe (PR07)
GC-02 guarda-corpo (h=1,10m), com corrimão (h=92cm), ver detalhe (PR07)
GC-03 guarda-corpo (h=1,10m), ver detalhe (PR07)

QUADRO DE ESQUADRIAS

PORTAS			JANELAS		
PV1	80x250	PORTA DE ABRIR EM FERRO COM VENEZIANA E BANDEIRA SUPERIOR EM VIDRO LISO INCOLOR.	JF1	580x190	JANELA DE BASCULAR EM FERRO, COM VIDRO LISO INCOLOR, e=4MM.
PV2	160x250	PORTA DUPLA DE ABRIR EM FERRO COM VENEZIANA E BANDEIRA SUPERIOR EM VIDRO LISO INCOLOR	JF2	282,5x190	JANELA DE BASCULAR EM FERRO, COM VIDRO LISO INCOLOR, e=4MM.
PC1	80x250	PORTA DE ABRIR EM CHAPA DE FERRO E BANDEIRA SUPERIOR EM VIDRO LISO INCOLOR.	JF3	282,5x120	JANELA DE BASCULAR EM FERRO, COM VIDRO LISO INCOLOR, e=4MM.
PB1	60x160	PORTA DE ABRIR P/ BOX EM COMPENSADO, COM ENCABEÇAEMNTO EM IPÊ 30X3mm, REVESTIDO COM LAMINADO MELAMÍNICO FOSCO TEXTURIZADO	JF4	580x120	JANELA DE BASCULAR EM FERRO, COM VIDRO LISO INCOLOR, e=4MM.
PB2	80x160	PORTA DE ABRIR P/ BOX EM COMPENSADO, COM ENCABEÇAMENTO EM IPÊ 30X3mm, REVESTIDO COM LAMINADO MELAMÍNICO FOSCO TEXTURIZADO	JF5	300x120	JANELA DE BASCULAR EM FERRO, COM VIDRO LISO INCOLOR, e=4MM.
PB3	60x130	PORTA DE ABRIR P/ BOX EM COMPENSADO, COM ENCABEÇAMENTO EM IPÊ 30X3mm, REVESTIDO COM LAMINADO MELAMÍNICO FOSCO TEXTURIZADO	JF6	200x150	JANELA DE CORRER EM FERRO, COM VIDRO LISO INCOLOR, e=4MM.
PCF 1	90x210	PORTA CORTA FOGO	JF7	200x150	JANELA DE CORRER EM FERRO, COM VIDRO LISO INCOLOR, e=4MM.
			JF8	240x120	JANELA DE BASCULAR EM FERRO, COM VIDRO LISO INCOLOR, e=4MM.

Folha nº 76
Processo nº 529.000.030/2014
JACQUELINE DO E. MARIANO 1.650.394-X

SETOR:	SETOR SUL
ENDEREÇO:	QS 425 ÁREA ESPECIAL 02 - SAMAMBAIA
PROPRIETÁRIO:	SECRETARIA DE EDUCAÇÃO DO DISTRITO FEDERAL
AUTOR DO PROJETO:	MIRIAM NEVES DE SOUSA E CARVALHO YASMINE COUTO COLOMBO HANNA REITSCH
RESPONSÁVEL TÉCNICO:	

Andiara Tiburtino de Oliveira de Sena
Coordenação de O... SEDF
Coordenadora

O PROPRIETÁRIO

O AUTOR DO PROJETO — CAU: 31040-9, A56194-5, 66662-9

O RESPONSÁVEL TÉCNICO — CREA:

G.D.F. Casa Civil do DF — FTAPE
Processo: 529.000.030/2014 — 08/10/2014
VISADO
Arq. Simone A. M. Costa
Gerente de Aprovação e Licenciamento
DIAAP
Mat: 41.430 - 1
O VISTO DESTE PROJETO NÃO IMPLICA NO RECONHECIMENTO PELO CBMDF DA PROPRIEDADE DO TERRENO
PROJETO VISADO DE ACORDO COM O DECRETO Nº 35.368/2014
VISTO VÁLIDO POR 04 (QUATRO) ANOS

Visto SEEDF — SECRETARIA DE ESTADO DE EDUCAÇÃO DO DF
SUBSECRETARIA DE OBRAS
GERÊNCIA DE PROJETOS
O PROJETO ARQUITETURA ATENDE LEGISLAÇÃO VIGOR PARA AS MODALIDADES DE ENSINO PROPOSTAS
Em 15/08/2014
Cesar Guimarães Rodrigues
Coordenador de Projetos /SEDF
Coordenador

CBMDF - DEAU — DIEAP - NA HORA
APROVADO EM CONSULTA PRÉVIA no que se refere a Escalonamento, Segurança, Locação da Central de GLP e Reservatório Técnico de Incêndio
Data: 27 AGO 2014
Cláudio Freitas Neto
Cel. BM Chefe do DIEAP
Mat. 1.650.134

OBRA:	ESCOLA CLASSE 425 DE SAMAMBAIA	
NOVACAP	SANITÁRIO INFANTIL MASCULINO - 1º PAVIMENTO SANITÁRIO INFANTIL FEMININO - 1º PAVIMENTO	PRANCHA 11/25
	PROJETOS E EDIFICAÇÕES - DOE - NOVACAP	
DATA: 23/04/2014	ESCALA: INDICADA — ÁREA CONST.:	ARQUIVO: R04
TÉC. EM EDIFICAÇÕES/DESENHISTA: FERNANDA SEGANFREDO CAVAIGNAC E NATÁLIA TOTUGUI DE MIRANDA		