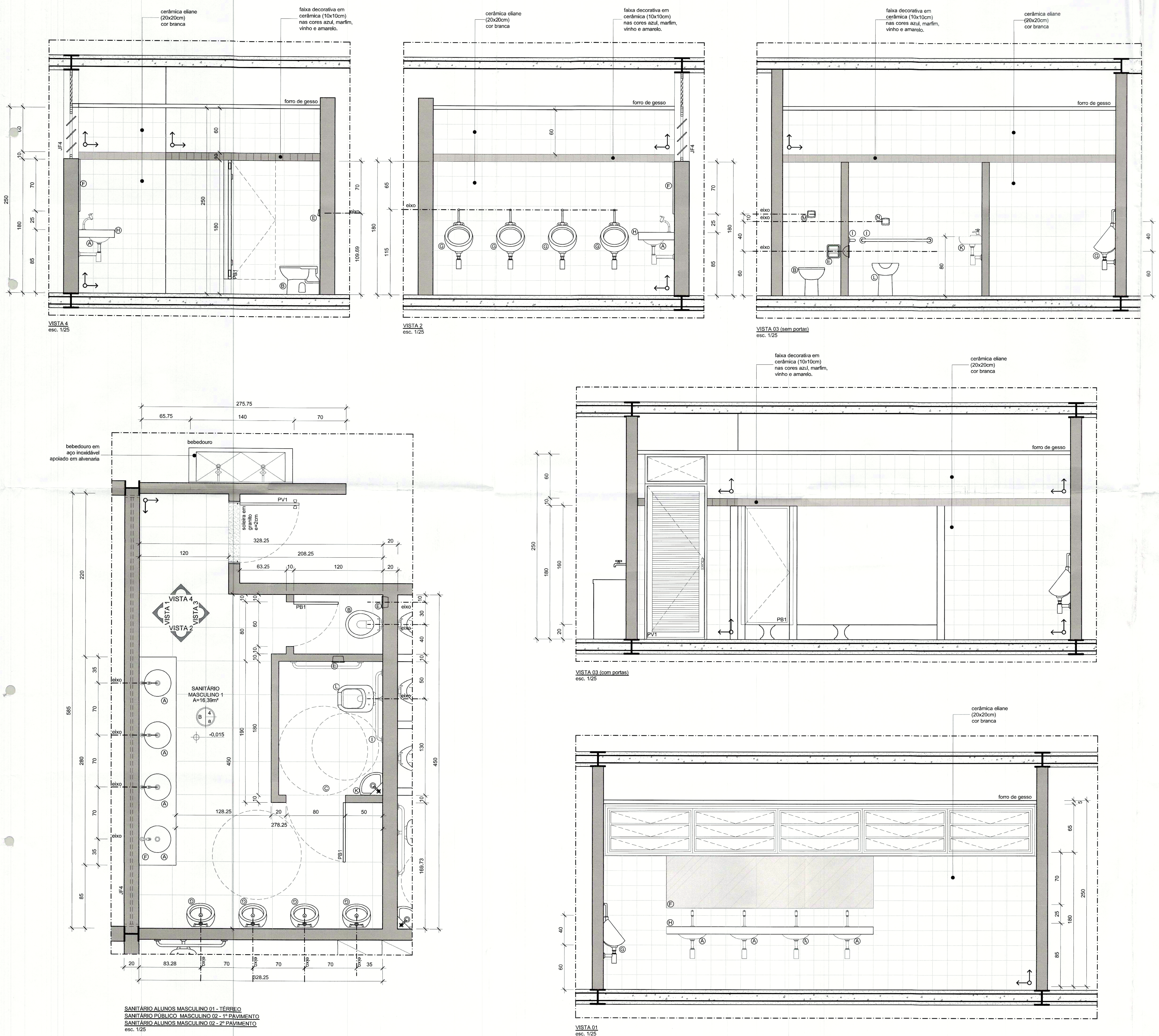

LEGENDAS

ACABAMENTOS

TETOS

4 FORRO DE GESSO EM PLACA DE 60x60cm ATIRANTADO À LAJE

PISOS

a CERÂMICA ELIANE LINHA CARGO PLUS OU SIMILAR (45x45cm)

PAREDES

B CERÂMICA ELIANE (20x20) COR BRANCA COM FAIXA DECORATIVA EM CERÂMICA (10x10) NAS CORES AZUL, MARFIM, VINHO E AMARELO

D BLOCO DE CONCRETO COM PINTURA ACRÍLICA COR AMARELA OU AZUL

LOUÇAS E ACESSÓRIOS

A. CUBA - cuba de embutir, redonda, com diâmetro de 36 cm, DECA ou similar, referência L-41 17, cor branco. Torneira de pressão modelo 1193, linha C-50 (CASTELO) de mesa com arejador

B. BACIA SANITÁRIA - bacia sanitária convencional, marca DECA, linha VOGUE PLUS, ref. P 5 17, com volume de descarga reduzido (6 l), cor branco, e assento sanitário plástico, marca DECA, linha Vogue Plus, referência AP 50 17, cor Branco, ou similar de mesma qualidade e preço.

C. CABIDE - Cabides, marca DECA, ou similar em qualidade e preço, modelo A 680 17 ou similar em qualidade e preço

D. SABONETEIRA - saboneira de embutir na parede, marca DECA, ou similar em qualidade e preço, modelo A 180 17 ou similar, na cor BRANCO GELO.

E. PAPELEIRA - Papeleiras de embutir na parede, marca DECA, ou similar em qualidade e preço, com rolete plástico, modelo A 480 17 ou similar em qualidade e preço

F. ESPELHO

G. MICTÓRIO - mictório individual sifonado, cor Branco, de louça, marca DECA

H. BANCADA EM GRANITO - bancada em granito cinza andorinha e=2cm

I. BARRA DE APOIO PNE - barras de apoio, em aço inox, marca JACKWAL ou similar (80cm)

J. CADEIRA ARTICULADA PARA BANHO - marca DECA ou similar, linha conforto, ref. 2355.E.BR

K. LAVATÓRIO DE CANTO - lavatório suspenso, marca DECA ou similar, linha Izy, ref. L 101, cor branco

L. BACIA SANITÁRIA PNE - bacia sanitária, da DECA, linha VOGUE PLUS, CONFORTO-BRA, ref. P 51 17 ou similar de mesma qualidade, com volume de descarga reduzido (6 l), sifonada, com assentos sanitários, marca DECA, linha Vogue Plus, Conforto-BR, referência AP 52 17, cor Branco, ou similar em qualidade e preço

M. VÁLVULA - válvula de descarga, da ORIENTE, modelo ORIENTE SUPER, acabamento VEGA cromado ou similar

N. VÁLVULA DE ACIONAMENTO FACILITADO

O. BACIA SANITÁRIA INFANTIL - bacia sanitária infantil, da CELITE, ref.08254

P. DIVISÓRIA - divisória em granito cinza andorinha

Q. CHUVEIRO - chuveiros elétricos completos, da CORONA, LORENZETTI ou similar, branco, com duchinha auxiliar, suportes para fixação da mangueira na parede, de nãilon ou plástico.

R. REGISTRO DE PRESSÃO

S. LAVATÓRIO - lavatório suspenso, marca DECA ou similar, linha RAVENA, ref. L 915 17, cor branco

T. BARRA APOIO L - barra de apoio L esquerdo, marca DECA ou similar, linha conforto, ref. 2335.E.BR

U. BARRA APOIO LAVATÓRIO - marca DECA ou similar, linha conforto, L510

PARTIDA DA PAGINAÇÃO

ESQUADRIAS:

GC-01 corrimão duplo fixo na parede (h=70 e 92cm), ver detalhe (PR07)

GC-02 guarda-corpo (h=1,10m), com corrimão (h=92cm), ver detalhe (PR07)

GC-03 guarda-corpo (h=1,10m), ver detalhe (PR07)

QUADRO DE ESQUADRIAS

PORTAS			JANELAS		
PV1	80x250	PORTA DE ABRIR EM FERRO COM VENEZIANA E BANDEIRA SUPERIOR EM VIDRO LISO INCOLOR.	JF1	580x190	JANELA DE BASCULAR EM FERRO, COM VIDRO LISO INCOLOR, e=4MM.
PV2	160x250	PORTA DUPLA DE ABRIR EM FERRO COM VENEZIANA E BANDEIRA SUPERIOR EM VIDRO LISO INCOLOR	JF2	282,5x190	JANELA DE BASCULAR EM FERRO, COM VIDRO LISO INCOLOR, e=4MM.
PC1	80x250	PORTA DE ABRIR EM CHAPA DE FERRO E BANDEIRA SUPERIOR EM VIDRO LISO INCOLOR.	JF3	282,5x120	JANELA DE BASCULAR EM FERRO, COM VIDRO LISO INCOLOR, e=4MM.
PB1	60x160	PORTA DE ABRIR P/ BOX EM COMPENSADO, COM ENCABEÇAEMNTO EM IPÊ 30X3mm, REVESTIDO COM LAMINADO MELAMÍNICO FOSCO TEXTURIZADO	JF4	580x120	JANELA DE BASCULAR EM FERRO, COM VIDRO LISO INCOLOR, e=4MM.
PB2	80x160	PORTA DE ABRIR P/ BOX EM COMPENSADO, COM ENCABEÇAMENTO EM IPÊ 30X3mm, REVESTIDO COM LAMINADO MELAMÍNICO FOSCO TEXTURIZADO	JF5	300x120	JANELA DE BASCULAR EM FERRO, COM VIDRO LISO INCOLOR, e=4MM.
PB3	60x130	PORTA DE ABRIR P/ BOX EM COMPENSADO, COM ENCABEÇAMENTO EM IPÊ 30X3mm, REVESTIDO COM LAMINADO MELAMÍNICO FOSCO TEXTURIZADO	JF6	200x150	JANELA DE CORRER EM FERRO, COM VIDRO LISO INCOLOR, e=4MM.
PCF 1	90x210	PORTA CORTA FOGO	JF7	200x150	JANELA DE CORRER EM FERRO, COM VIDRO LISO INCOLOR, e=4MM.
			JF8	240x120	JANELA DE BASCULAR EM FERRO, COM VIDRO LISO INCOLOR, e=4MM.

Folha nº 74
Processo nº 429.000.070/2014
JAQUELINE DE S. MARINHO 1.860.334-X

SETOR:	SETOR SUL
ENDEREÇO:	QS 425 ÁREA ESPECIAL 02 - SAMAMBAIA
PROPRIETÁRIO:	SECRETARIA DE EDUCAÇÃO DO DISTRITO FEDERAL
AUTOR DO PROJETO:	MIRIAM NEVES DE SOUSA E CARVALHO YASMINE COUTO COLOMBO HANNA REITSCH
RESPONSÁVEL TÉCNICO:	

Adalúcia Tibúrcio de Oliveira de Sena
Coordenação de Obras/SEDF
Coordenadora

O PROPRIETÁRIO

O AUTOR DO PROJETO — CAU: 31040-9, A66194-5, 66662-9

O RESPONSÁVEL TÉCNICO — CREA:

Visto SEEDF
SECRETARIA DE EDUCAÇÃO DE ESTADO DO DF
DIRETORIA DE OBRA
GERÊNCIA DE PROJETOS
O PROJETO DE ARQUITETURA ATENDE A LEGISLAÇÃO EM VIGOR PARA AS MODALIDADES DE ENSINO PROPOSTAS.
Em 15/08/2014
Cezar Guimarães Rodrigues
Coordenação de Projetos/SEDF
Coordenador

Nº Processo: 429.000.070/2014 Data: 08/10/2014
VISADO
Arqª Simone M. M. Costa
Gerente de Aprovação e Licenciamento
DIAAP
Mat. 41.430-1
O VISTO DESTE PROJETO NÃO IMPLICA NO RECONHECIMENTO PELO G.D.F. DA PROPRIEDADE DO TERRENO
PROJETO VISADO DE ACORDO COM O DECRETO Nº 35.666/2014
VISTO VÁLIDO POR 04 (QUATRO) ANOS

CBMDF - DESEG - DIEAP - NA HORA
APROVADO EM CONSULTA PRÉVIA no que se refere a Escada de Emergência, Locação da Central de GLP e Reserva Técnica de Incêndio
João ... Freitas Neto
27 AGO 2014
... CONTABILIDADE PROJETOS

OBRA:	ESCOLA CLASSE 425 DE SAMAMBAIA		
NOVACAP	SANITÁRIO ALUNOS MASCULINO 01 E 02 - TÉRREO E 2º PAV. SANITÁRIO PÚBLICO MASCULINO 02 - 1º PAVIMENTO		PRANCHA 09/25
	PROJETOS E EDIFICAÇÕES - DOE - NOVACAP		
DATA: 23/04/2014	ESCALA: INDICADA	ÁREA CONST.:	ARQUIVO: R04
TÉC. EM EDIFICAÇÕES/DESENHISTA: FERNANDA SEGANFREDO CAVAIGNAC E NATÁLIA TOTUGUI DE MIRANDA			