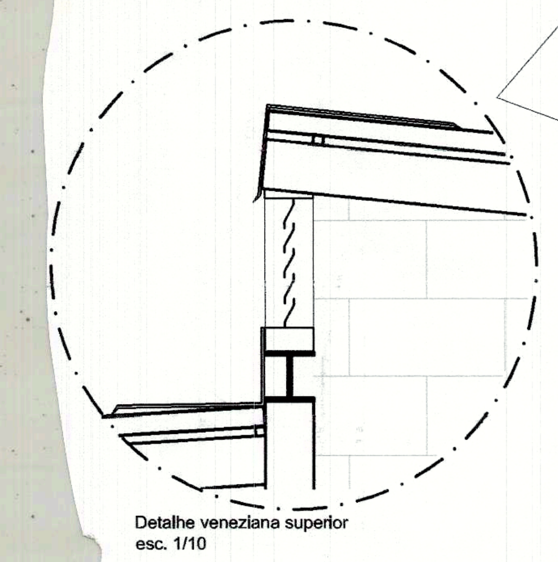

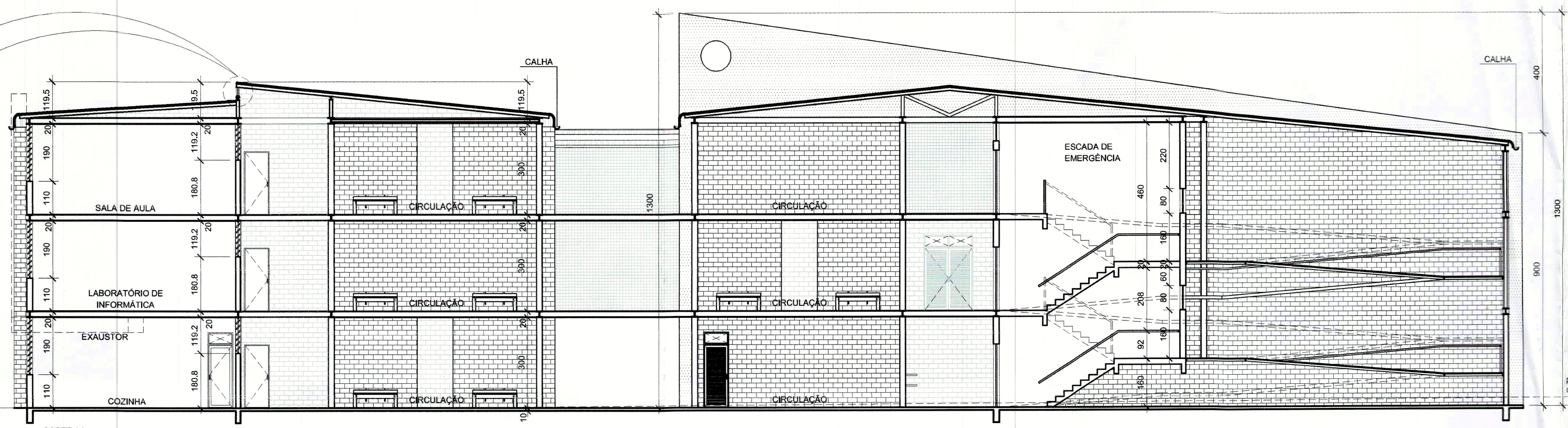

CORTE AA
esc. 1/100

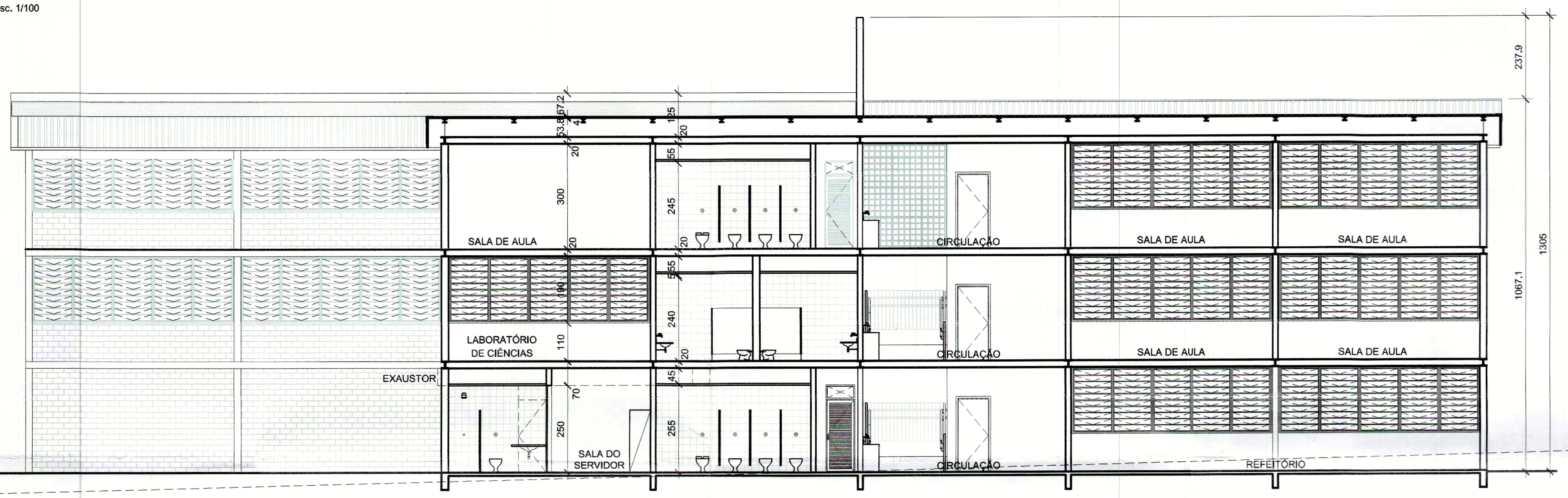

CORTE BB
esc. 1/100

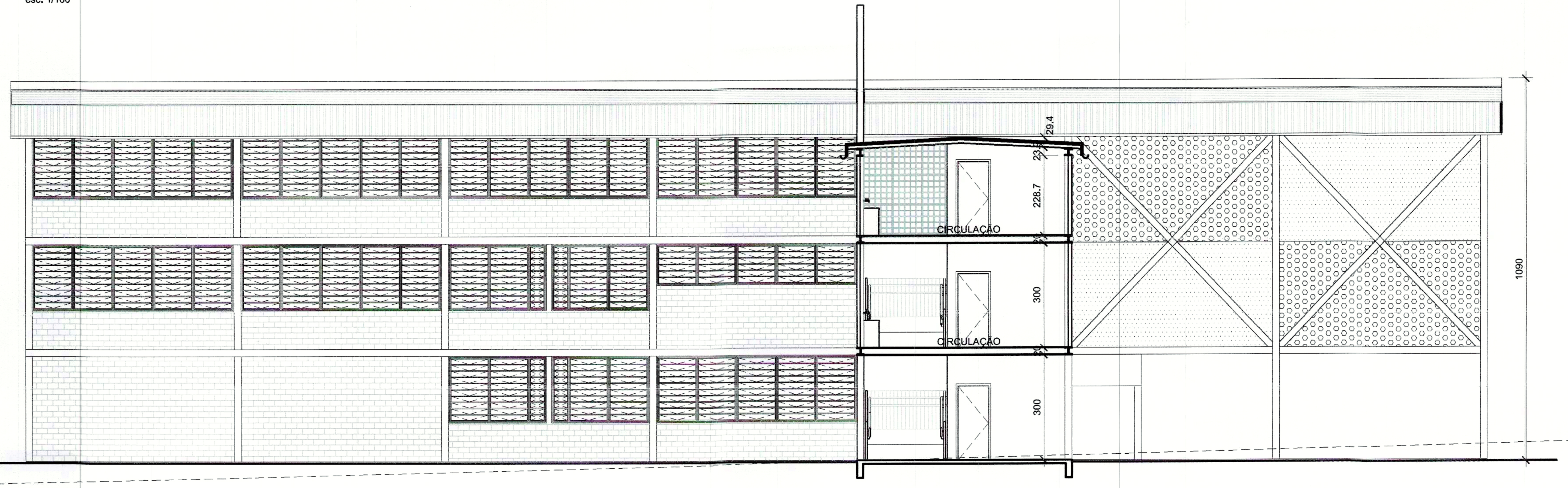

CORTE CC
esc. 1/100

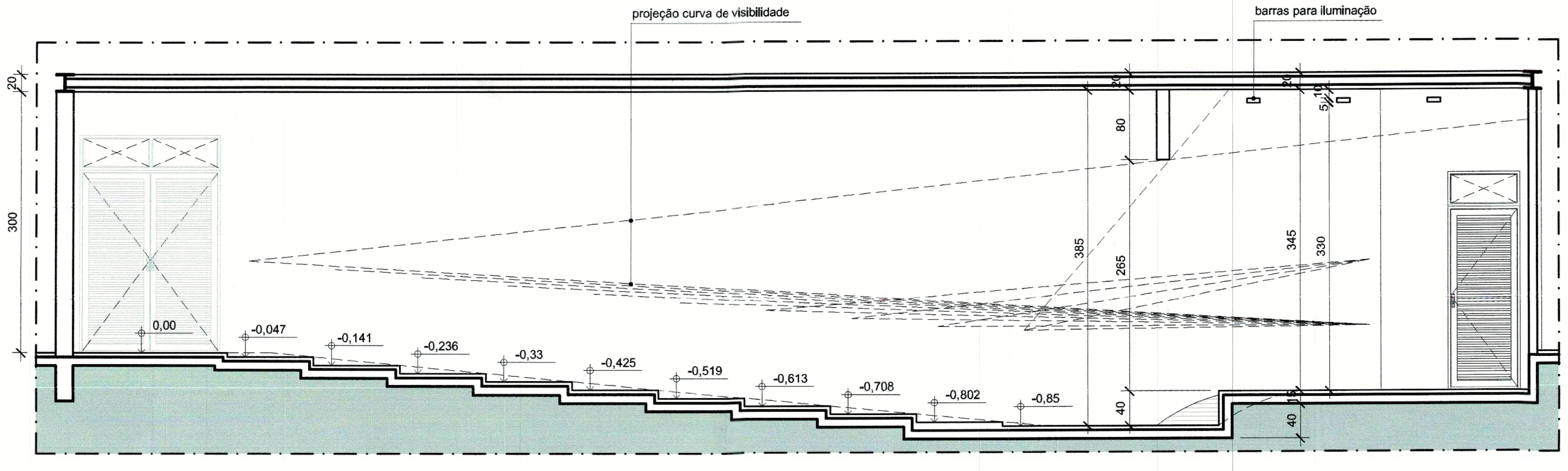

CORTE AUDITÓRIO
esc. 1/50

LEGENDAS

TETOS
1. LAJE DE CONCRETO PRÉ-FABRICADO COM MASSAMENTO PARA PINTURA EM PVA BRANCO NEVE
2. TELHA METÁLICA APARENTE
3. LAJE DE CONCRETO JATEADA COM CELULOSE, COM CORANTE COR PRETA
4. FORRO DE GESSO EM PLACA DE 60x60cm ATIRANTADO À LAJE

PISOS
a. CERÂMICA ELIANE LINHA CARGO PLUS OU SIMILAR (45x45cm)
b. PISO CIMENTADO
c. CONCRETO POLIDO

PAREDES
A. BLOCO DE CONCRETO EMASSADO COM PINTURA ACRÍLICA COR BRANCO NEVE
B. CERÂMICA ELAINE (20x20) COR BRANCA COM FAIXA DECORATIVA EM CERÂMICA (10X10) NAS CORES AZUL, MARFIM, VINHO E AMARELO.
C. REVESTIMENTO DE CERÂMICA ELAINE, CECRISA OU SIMILAR (20x20cm) COR BRANCA
D. BLOCO DE CONCRETO COM PINTURA ACRÍLICA COR AMARELA/AZUL
E. ALVENARIA DE ELEMENTOS VAZADOS (39x39x10) DE CONCRETO APARENTE COM APLICAÇÃO DE VERNIZ INCOLOR
F. BLOCO DE CONCRETO COM PREENCHIMENTO EM AREIA E REVESTIDA EM ARGAMASSA PARA PINTURA ACRÍLICA
G. BLOCO DE CONCRETO EMASSADO COM PINTURA ACRÍLICA COR VEMELHA COM PAINEL DECORATIVO EM CERÂMICA (10x10).

ARMÁRIOS:
A-1 . ARMÁRIO CONFECCIONADO COM ESTRUTURA METÁLICA E PRATELEIRAS EM AÇO INOX
A-2 . ARMÁRIO CONFECCIONADO COM ESTRUTURA METÁLICA E PRATELEIRAS EM MDF
A-3 . ARMÁRIO CONFECCIONADO EM MDF NA COR CINZA, SENDO 18 mm PARA OS MONTANTES E 15 mm PARA AS DIVIÕES INTERNAS, PORTAS E PRATELEIRAS.
A-4 . ARMÁRIO CONFECCIONADO EM MDF NA COR CINZA, SENDO 18mm PARA OS MONTANTES E 15 mm PARA AS DIVISÕES INTERNAS, PORTAS E PRATELEIRAS.

NOTAS:
- MEDIDAS EM CENTÍMETROS e NÍVEIS EM METROS
- O ELEMENTO VAZADO TIPO COBOGÓ SERÁ NO MODELO EM VENEZIANA PARA IMPEDIR A ENTRADA DE CHUVA.
- TODO O PROJETO ESTÁ DE ACORDO COM A NBR 9050/2004, QUE TRATA DA ACESSIBILIDADE À EDIFICAÇÕES, MOBILIÁRIO, ESPAÇOS E EQUIPAMENTOS URBANOS, ATENDENDO AO DECRETO 19.915 /98, ART 136;
- TODA ESTRUTURA METÁLICA APARENTE TERÁ APLICAÇÃO DE PINTURA DE ESMALTE SINTÉTICO SEMI-BRILHO NA COR VERMELHA.
- AS DIVISÓRIAS DOS BOXES SANITÁRIOS SERÃO EM GRANITO COM 30mm DE ESPESSURA, DO TIPO CINZA ANDORINHA, COM ALTURA DE 1,80m, SENDO A 20cm DO PISO AS DIVISÓRIAS LATERAIS E ATÉ O PISO AS DIVISÓRIAS FRONTAIS E AS QUE ESTÃO ENTRE CHUVEIROS E SANITÁRIOS.
- TODAS AS RAMPAS E ESCADAS TERÃO PISO ANTIDERRAPANTE E DEGRAUS BALANCEADOS RESPEITANDO A FÓRMULA DE BLONDEL;
- OS CORRIMÃOS TERÃO RESISTÊNCIA MECÂNICA DE 900 N E GUARDA-CORPOS DE 1200 Pa. (FECHAMENTOS) E 730 N/m (HORIZONTAL);
- TODAS AS ESQUADRIAS COM ALTURA DE VIDRO INFERIOR A 90 cm VOLTADAS PARA O EXTERIOR SERÃO EM VIDRO DE SEGURANÇA;

ESQUADRIAS:
GC-01 corrimão duplo fixo na parede (h=70 e 92cm), ver detalhe (PR07)
GC-02 guarda-corpo (h=1,10m), com corrimão (h=92cm), ver detalhe (PR07)
GC-03 guarda-corpo (h=1,10m), ver detalhe (PR07)
GC-04 corrimão central (h=92cm)
VE1 janela de basculhar junto ao teto, de aço e=3mm (100x80cm), situada a 160cm acima do piso do patamar.
VE2 veneziana em aço, junto ao piso (100x80cm), para entrada de ar puro.
VE3 alçapão de alívio de fumaça (alçapão de tiragem), em aço - 140x60cm, junto ao teto

QUADRO DE ESQUADRIAS

PORTAS			JANELAS		
PV1	80x250	PORTA DE ABRIR EM FERRO COM VENEZIANA E BANDEIRA SUPERIOR EM VIDRO LISO INCOLOR.	JF1	580x190	JANELA DE BASCULAR EM FERRO, COM VIDRO LISO INCOLOR, e=4MM.
PV2	160x250	PORTA DUPLA DE ABRIR EM FERRO COM VENEZIANA E BANDEIRA SUPERIOR EM VIDRO LISO INCOLOR	JF2	282,5x190	JANELA DE BASCULAR EM FERRO, COM VIDRO LISO INCOLOR, e=4MM.
PC1	80x250	PORTA DE ABRIR EM CHAPA DE FERRO E BANDEIRA SUPERIOR EM VIDRO LISO INCOLOR.	JF3	282,5x120	JANELA DE BASCULAR EM FERRO, COM VIDRO LISO INCOLOR, e=4MM.
PB1	60x160	PORTA DE ABRIR P/ BOX EM COMPENSADO, COM ENCABEÇAMENTO EM IPÊ 30X3mm, REVESTIDO COM LAMINADO MELAMÍNICO FOSCO TEXTURIZADO	JF4	580x120	JANELA DE BASCULAR EM FERRO, COM VIDRO LISO INCOLOR, e=4MM.
PB2	80x160	PORTA DE ABRIR P/ BOX EM COMPENSADO, COM ENCABEÇAMENTO EM IPÊ 30X3mm, REVESTIDO COM LAMINADO MELAMÍNICO FOSCO TEXTURIZADO	JF5	300x120	JANELA DE BASCULAR EM FERRO, COM VIDRO LISO INCOLOR, e=4MM.
PB3	60x130	PORTA DE ABRIR P/ BOX EM COMPENSADO, COM ENCABEÇAMENTO EM IPÊ 30X3mm, REVESTIDO COM LAMINADO MELAMÍNICO FOSCO TEXTURIZADO	JF6	200x150	JANELA DE CORRER EM FERRO, COM VIDRO LISO INCOLOR, e=4MM.
PCF 1	90x210	PORTA CORTA FOGO - RESISTENTE AO FOGO POR, NO MÍN IMO, 30 MIN.	JF7	200x150	JANELA DE CORRER EM FERRO, COM VIDRO LISO INCOLOR, e=4MM.
			JF8	240x120	JANELA DE BASCULAR EM FERRO, COM VIDRO LISO INCOLOR, e=4MM.

Folha nº 70
Processo nº 429.000.030/2014
JAQUELINE DO E.S. MARIANO 1.060.394-X

SETOR:	SETOR SUL
ENDEREÇO:	QS 425 ÁREA ESPECIAL 02 - SAMAMBAIA
PROPRIETÁRIO:	SECRETARIA DE EDUCAÇÃO DO DISTRITO FEDERAL
AUTOR DO PROJETO:	MIRIAM NEVES DE SOUSA E CARVALHO YASMINE COUTO COLOMBO HANNA REITSCH
RESPONSÁVEL TÉCNICO:	

Adalícia Tiburtino de Oliveira de Sena
Coordenação ... SEDF
Coordenadora

O PROPRIETÁRIO

O AUTOR DO PROJETO — CAU: 31040-9 / A66194-5 / 66662-9

O RESPONSÁVEL TÉCNICO — CREA:

Visto SEEDF
SECRETARIA EDUCAÇÃO DE ESTADO DO DF
DIRETORIA DE OBRA
GERÊNCIA DE PROJETOS
O PROJETO DE ARQUITETURA ATENDE A LEGISLAÇÃO EM VIGOR PARA AS MODALIDADES DE ENSINO PROPOSTAS.
Em 12/08/2014
Cezar Guimarães Rodrigues
Coordenação de Projetos /SEDF
Coordenador

G.D.F. — Casa Civil do DF — FTAPE
Nº Processo: 429.000.030/2014 Data: 08/10/2014
O VISTO DESTE ... NÃO IMPLICA RECONHECIMENTO PELO G.D.F. ... PROPRIEDADE DO TERRENO
PROJETO VISADO DE ACORDO COM O DECRETO Nº 35.666/2014
VISTO VÁLIDO POR 04 (QUATRO) ANOS
VISADO
Arq.ª Simone M. M. Costa
Gerente de Aprovação e Licenciamento
DIAP
Mat. 41.430 - 1

CBMDF - DESEG - DIEAP - NA HORA
APROVADO EM CONSULTA PRÉVIA no que se refere a Escada de Emergência, Local da Central de GLP e Reserva Técnica de Incêndio
João Freitas Neto Data: 27 AGO 2014
Mat 00011 / COMB
Mat. 1400124
ANALISTA DE PROJETOS

OBRA:	ESCOLA CLASSE 425 DE SAMAMBAIA		
NOVACAP	CORTES		PRANCHA 05/25
	PROJETOS E EDIFICAÇÕES - DOE - NOVACAP		
DATA: 28/07/2014	ESCALA: INDICADA	ÁREA CONST.:	ARQUIVO: R05
DESENHISTA:	FERNANDA SEGANFREDO CAVAIGNAC E NATÁLIA TOTUGUI DE MIRANDA		