

- LEGENDA
- | | | |
|----|---|------|
| 1 | TAMPA DE FERRO FINIENDO 0,40X0,60M COM INSCRIÇÃO INCIDIDO | — HD |
| 2 | BASE DE CONCRETO | |
| 3 | ALVENARIA DE TUDIOS COM REDOÇO | |
| 4 | TAMPO SIZOR EM LARÃO 21/2" C/ CORRENTE | |
| 5 | ALVENARIA DE TUDIOS COM REDOÇO EM LARÃO | |
| 6 | VALVULA GLOBOS 4" 21/2" | |
| 7 | DRENO DE AÇO PRETO OU GALVANIZADO 21/2" | |
| 8 | DRENO COM BRITA 2" | |
| 9 | NÍRLE DUTO FOG 21/2" | |
| 10 | TORRENTE FURADO COM TAMPA | |
| 11 | VALVULA GLOBOS 4" 21/2" | |
| 12 | COTVELO BOF F.6. 21/2" | |
| 13 | CONEXÕES DA CAIXA 0,30mX0,70mX4m | |

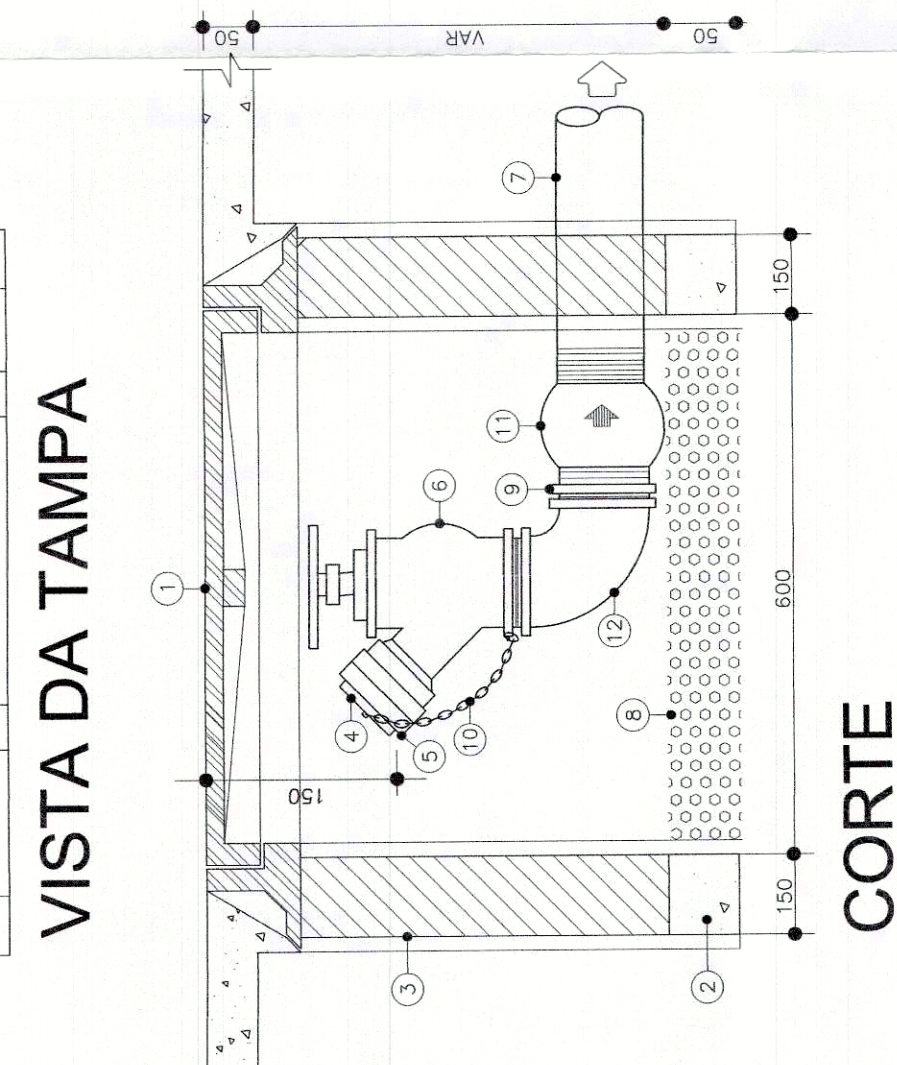

NOTA: O REGISTRO DEVERÁ FICAR NO MÁXIMO A 0.15m DE PROFUNDIDADE DESTINADO A LIGAÇÃO DA BOMBA DE RECALQUE DO CARRO TANQUE DO CBM-DF

DET	HIDRANTE DE RECALQUE OU DE PASSEIO
01	SEM ESCALA

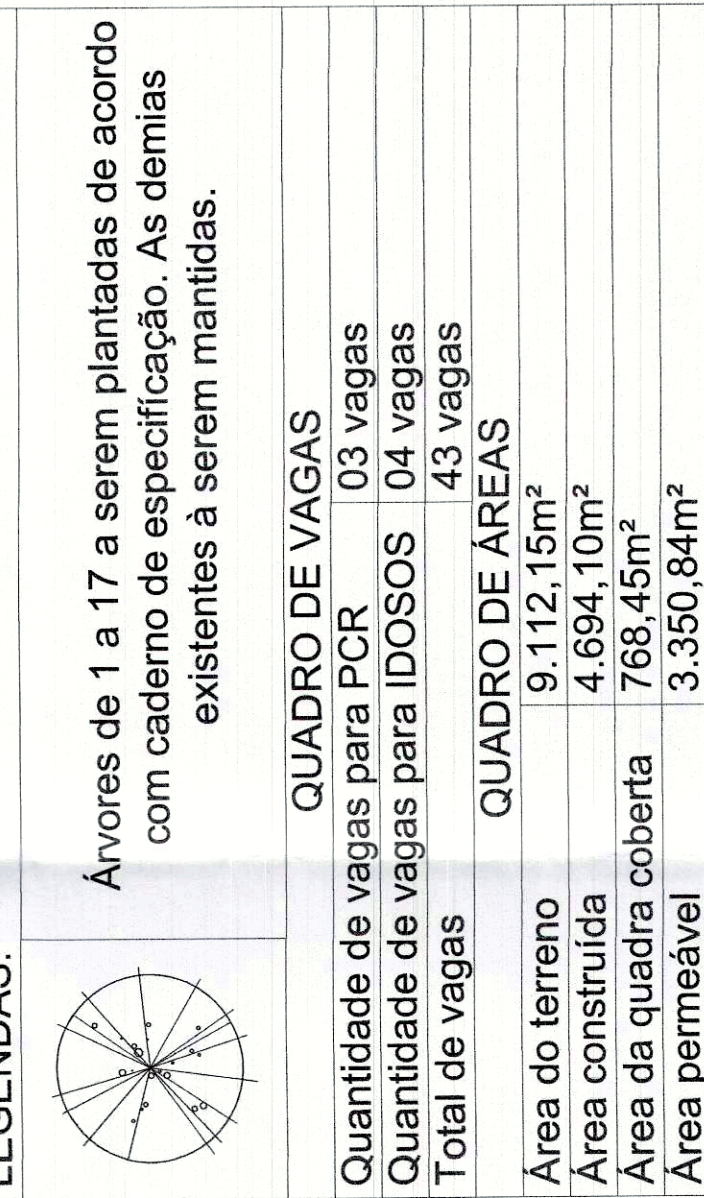
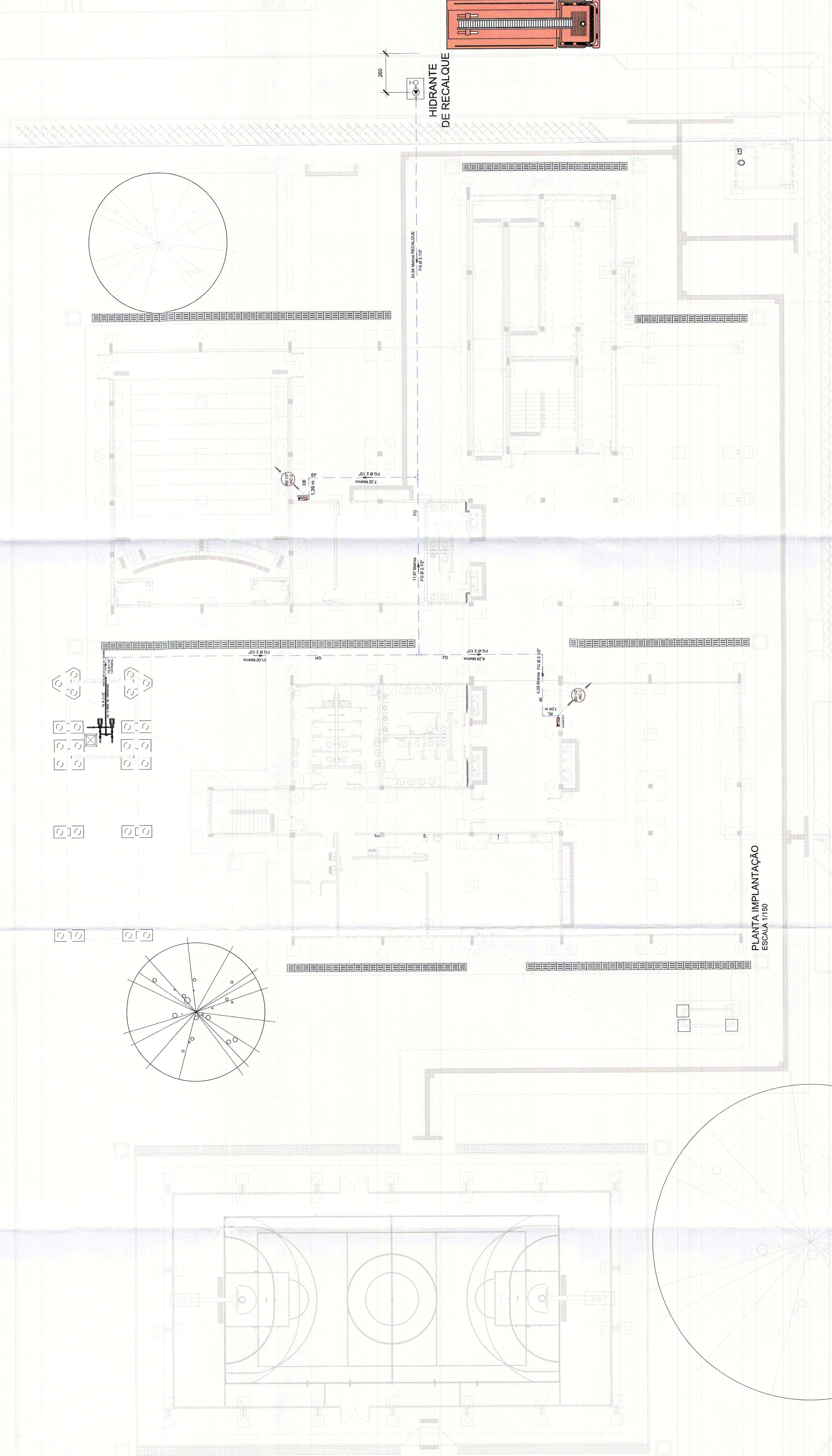
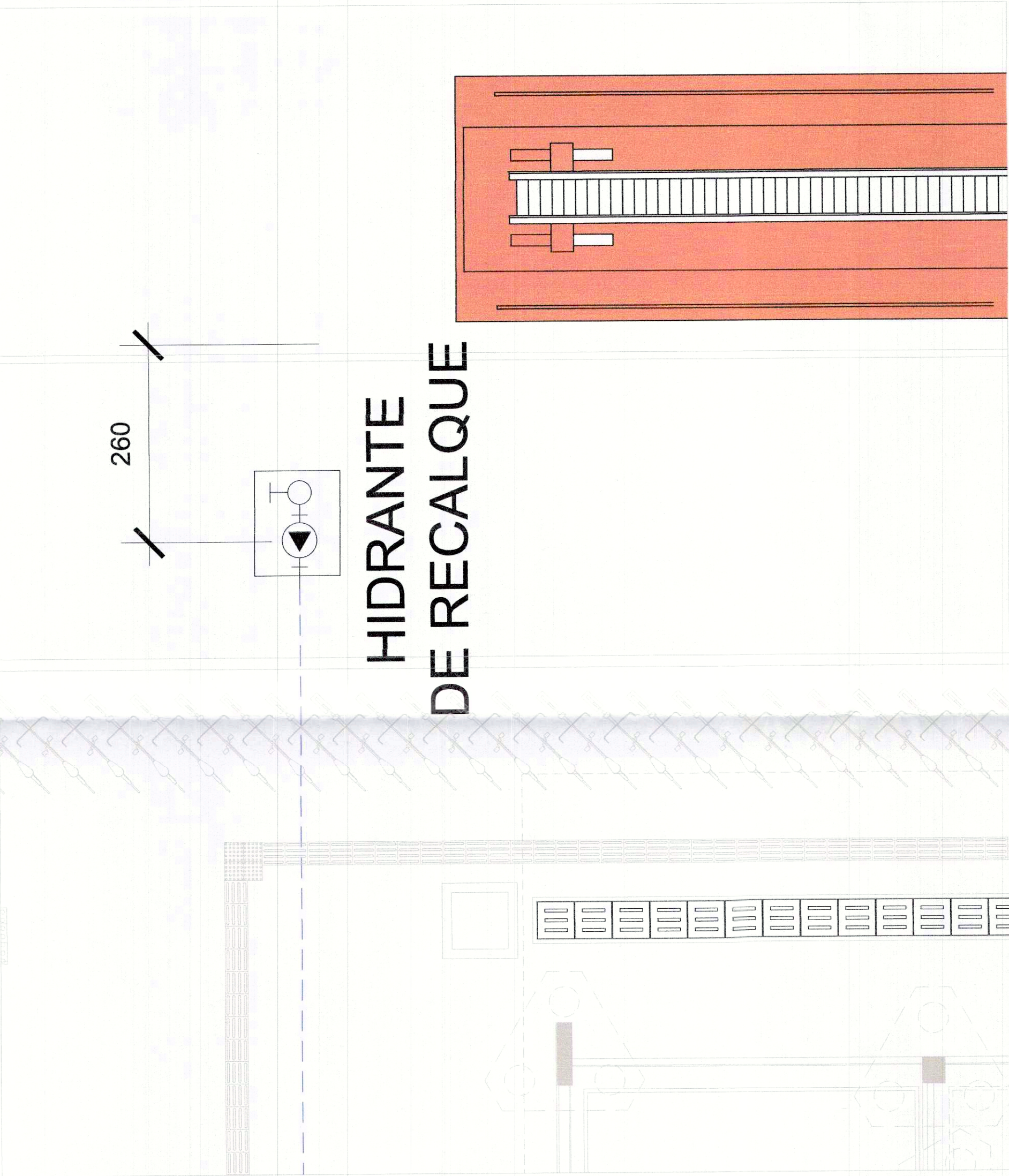
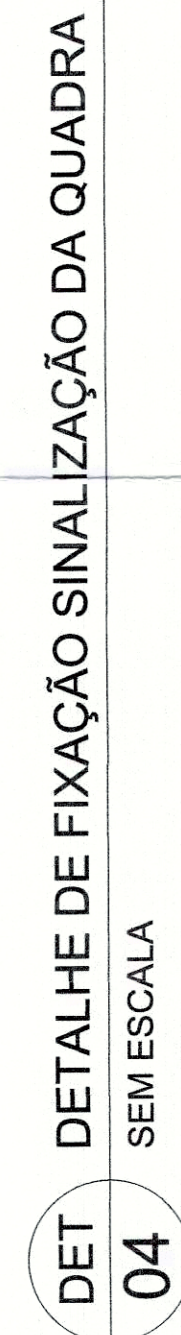

MAPA DE SITUAÇÃO
ESCALA 1:1000

[illegible]

32	31	30	29	28	27	26	25	24	23	22	21	20	19	18	17	16	15	14	13	12	11	10	09	08	07	06	05	04	03	02	01	00

ENDEREÇO:	SETOR SUL - QS 424 ÁREA ESPECIAL 02	
PROPRIETÁRIO:	SECRETARIA DE ESTADO DA EDUCAÇÃO DO DISTRITO FEDERAL	
AUTOR DO PROJETO:	WILLTON FERREIRA MACEDO	RT/ART: 07/2019005
RTP: TÉCNICO:		RT/ART:

PROPRIETÁRIO	SECRETARIA DE ESTADO DA EDUCAÇÃO DO DISTRITO FEDERAL
	Engº Onílides Pereira Macedo
	SECRETÁRIO DE FISCAL DE OBRAS
AUTOR DO PROJETO:	CAUIÇUEIRA: 245700-DF PMS 14.570.05 - Matr.: 273.185-5
RESP. TÉCNICO:	CAUIÇUEIRA:

CBMDF: 10 OUT 1989

OUTROS:

GOV - CBMDF - NSSS - NEAP - SEMAP
PARCELA 30.000.000,00
PROTÓCOLO Nº 2.435 - DE 11 SET 1989
OBRIGADO POR INIBITISE
CONVITE PARA ASSINAR O CONTRATO DE ALUGUELO
MILITAR DE QUARTO PESSOAL
Jornal 1. Edição Nete
Nº 1400/24

[illegible]