



GOVERNO DO DISTRITO FEDERAL
COMPANHIA URBANIZADORA DA NOVA CAPITAL DO BRASIL
Presidência da Companhia Urbanizadora da Nova Capital do Brasil
Diretoria de Edificações

Despacho - NOVACAP/PRES/DE

Brasília-DF, 27 de janeiro de 2020.

À SEARQ,

Trata o presente do Ofício nº 90/2019 - DE (34515856) por meio do qual é solicitado consulta de cadastro e interferência de Rede de água e esgoto para a Implantação de Creche padrão FNDE - Tipo 1, localizada na **CL 201 Lote A1 - Santa Maria - DF**.

Em atendimento ao Despacho NOVACAP/PRES/DE/DETEC (30585102) informamos que solicitamos à CAESB a referida consulta, no dia 27/01/2020, que gerou o **Protocolo de Atendimento de nº 27012020002000**, para conhecimento e acompanhamento.

Por oportuno, informamos ainda que foi solicitada consulta junto a empresa Oi, conforme Carta nº 11/2020 - DE (34517264).

Raquel dos Santos Pereira
Assessoria Técnica - GAB/DE



Documento assinado eletronicamente por **RAQUEL DOS SANTOS PEREIRA - Matr.0074634-7, Assessor(a) II**, em 27/01/2020, às 09:41, conforme art. 6º do Decreto nº 36.756, de 16 de setembro de 2015, publicado no Diário Oficial do Distrito Federal nº 180, quinta-feira, 17 de setembro de 2015.



A autenticidade do documento pode ser conferida no site:
[http://sei.df.gov.br/sei/controlador_externo.php?](http://sei.df.gov.br/sei/controlador_externo.php?acao=documento_conferir&id_orgao_acesso_externo=0)
[acao=documento_conferir&id_orgao_acesso_externo=0](http://sei.df.gov.br/sei/controlador_externo.php?acao=documento_conferir&id_orgao_acesso_externo=0)
verificador= **34575249** código CRC= **E0CA42AE**.

"Brasília - Patrimônio Cultural da Humanidade"

Setor de Áreas Públicas - Lote B - Bairro Guará - CEP 71215-000 - DF

3403-2410

00080-00197227/2018-16

Doc. SEI/GDF 34575249



GOVERNO DO DISTRITO FEDERAL
COMPANHIA URBANIZADORA DA NOVA CAPITAL DO BRASIL
Presidência da Companhia Urbanizadora da Nova Capital do Brasil
Diretoria de Edificações

Ofício Nº 90/2020 - NOVACAP/PRES/DE

Brasília-DF, 24 de janeiro de 2020.

Senhor Diretor,

Trata o presente de Implantação de Creche padrão FNDE - CEPI tipo 1, localizada na **CL 201 Lote A1 - Santa Maria - DF.**

Solicitamos gestões dessa Companhia no sentido de informar sobre o cadastramento de rede, bem como, informações acerca de possíveis interferências de redes existentes e projetadas para área em questão, conforme a imagem 01.



Imagem 01 - Implantação da creche na **CL 201 Lote A1 - SANTA MARIA - DF.**

Fonte: Geoportal.

Atenciosamente,

Engº Francisco Ramos
Diretor de Edificações

Ao Senhor,

VIRGÍLIO DE MELO PERES

Diretor de Engenharia

Companhia de Saneamento Ambiental do Distrito Federal - CAESB



Documento assinado eletronicamente por **FRANCISCO DAS CHAGAS LIMA RAMOS - Matr. 0973385-X, Diretor(a) de Edificações da Companhia Urbanizadora da Nova Capital do Brasil**, em 24/01/2020, às 17:52, conforme art. 6º do Decreto nº 36.756, de 16 de setembro de 2015, publicado no Diário Oficial do Distrito Federal nº 180, quinta-feira, 17 de setembro de 2015.



A autenticidade do documento pode ser conferida no site:
[http://sei.df.gov.br/sei/controlador_externo.php?](http://sei.df.gov.br/sei/controlador_externo.php?acao=documento_conferir&id_orgao_acesso_externo=0)
[acao=documento_conferir&id_orgao_acesso_externo=0](http://sei.df.gov.br/sei/controlador_externo.php?acao=documento_conferir&id_orgao_acesso_externo=0)
verificador= **34515856** código CRC= **EC7D9D7B**.

"Brasília - Patrimônio Cultural da Humanidade"
Setor de Áreas Públicas - Lote B - Bairro Guará - CEP 71215-000 - DF
3403-2410

00080-00197227/2018-16

Doc. SEI/GDF 34515856

INFORMAÇÕES SOBRE INTERFERÊNCIAS COM REDES DE ÁGUA E REDES DE ESGOTOS



Solicitante NOVACAP	Telefone 6134032415
Referência GEDOC Interferência Online 27012020002000/2020	Número Original
Endereço da Consulta CL 201 LOTE A1 – SANTA MARIA/DF	
Carta n.º 067/2020 - ESET/ESE/DE	

Brasília, 30 de janeiro de 2020

Em resposta ao documento acima referenciado, recebido em 27/01/2020, informamos que:

- ☐ Consta interferência com rede(s) de água existente(s), conforme cadastro anexo.
- ☐ Consta interferência com rede(s) de esgotos existente(s), conforme cadastro anexo.
- ☒ Não consta interferência com rede(s) de água e esgotos existente(s), conforme cadastro anexo.
- ☐ Existem rede(s) nas imediações, sendo necessárias medidas de proteção para evitar possíveis danos.

Outras considerações:

Consulta realizada com base no urbanismo da SEDUH. Atentar-se as recomendações desta carta.

Em locais onde existam redes do Sistema de Abastecimento de Água (SAA) e do Sistema de Esgotamento Sanitário (SES), as locações de qualquer espécie deverão evitar remanejamentos dessas redes.

Para proteção da(s) tubulação(ões) existente(s), deverão ser mantidos os recobrimentos (a partir da geratriz superior do tubo) e faixas de servidão (com afastamento para cada lado do eixo da rede), conforme tabelas abaixo:

REDES DE ÁGUA			
Diâmetro (mm)	Material	Recobrimento Mínimo (m)	Afastamento a partir do eixo da rede (m)
Até 150	PEAD/PVC	0,80	1,50
	FºFº	0,60	
Acima de 150 até 200	PEAD/PVC	0,80	2,00
	FºFº	0,60	
Acima de 200 até 250	PEAD/PVC	0,80	2,00
	FºFº	0,85	
Acima de 250 até 300	Todos	1,10	2,00
Acima de 300 até 350		1,25	5,00
Acima de 350 até 400		1,50	5,00
Acima de 400 até 1500		2,00	6,00

INFORMAÇÕES SOBRE INTERFERÊNCIAS COM REDES DE ÁGUA E REDES DE ESGOTOS



REDES DE ESGOTOS			
Profundidade (m)	Diâmetro (mm)	Afastamento a partir do eixo da rede (m)	Recobrimento (m)
Até 3,50	Até 100	0,70	Redes em vias públicas: 0,90 Redes em passeios ou área verde: 0,60
	Acima de 100 até 150	1,50	
	Acima de 150 até 350	2,50	
	Acima de 350 até 600	5,00	
	Acima de 600 até 1500	6,00	
Acima de 3,50 até 5,00	Até 350	3,00	
	Acima de 350 até 1500	6,00	
Acima de 5,00	Até 1500	7,50	

Informamos que as possíveis interferências com ramais prediais deverão ser detectadas pelo interessado.

Na necessidade de modificação dos recobrimentos das redes de água ou esgotos, a CAESB deverá ser contatada para promover a adequação das caixas de registro e poços de visita, com ônus para o interessado, respeitando os limites informados na tabela de recobrimento.

Para implantação de **Central de Gás (GLP) e respectivas canalizações** em locais onde existam redes de distribuição de água e/ou de coleta de esgotos as faixas de servidão deverão ser obedecidas. Nos cruzamentos das canalizações de gás com as redes da CAESB, observar:

Quanto às redes de água: a área abaixo ou acima das redes poderá ser ocupada, desde que a distância mínima da geratriz da canalização de gás mais próxima da rede de distribuição de água, seja:

- para tubos com diâmetro **menor que 400mm: 0,30m**
- para tubos com diâmetro **maior ou igual a 400mm: 0,50m**

Quanto às redes de esgotos: a área abaixo ou acima das redes poderá ser ocupada, desde que a distância mínima da geratriz da canalização de gás mais próxima da rede coletora de esgotos, seja igual a uma vez o diâmetro dessa rede coletora.

Para execução de ajardinamento, os locais que apresentam interferências com as redes de água e esgotos poderão ser ocupados, desde que sejam preservadas faixas de servidão ao longo das redes, conforme apresentado na tabela de afastamentos (com afastamento para cada lado do eixo da rede). Na eventualidade da necessidade de trabalhos de compactação sobre as redes de água ou esgotos, deverão ser tomadas medidas para evitar danos às mesmas.

Caso seja necessário intervir em alguma rede interferente, bem como adequar eventuais dispositivos existentes nas mesmas, a CAESB deverá ser consultada para estudo e análise de viabilidade.

Não é permitida qualquer intervenção nos sistemas de água e esgotos da CAESB. Os danos acidentais causados nesses sistemas devem ser imediatamente comunicados à **Central de Atendimento 115**.

Informações válidas por 180 (cento e oitenta) dias.

CÓDIGO VALIDADOR: 27012020002000

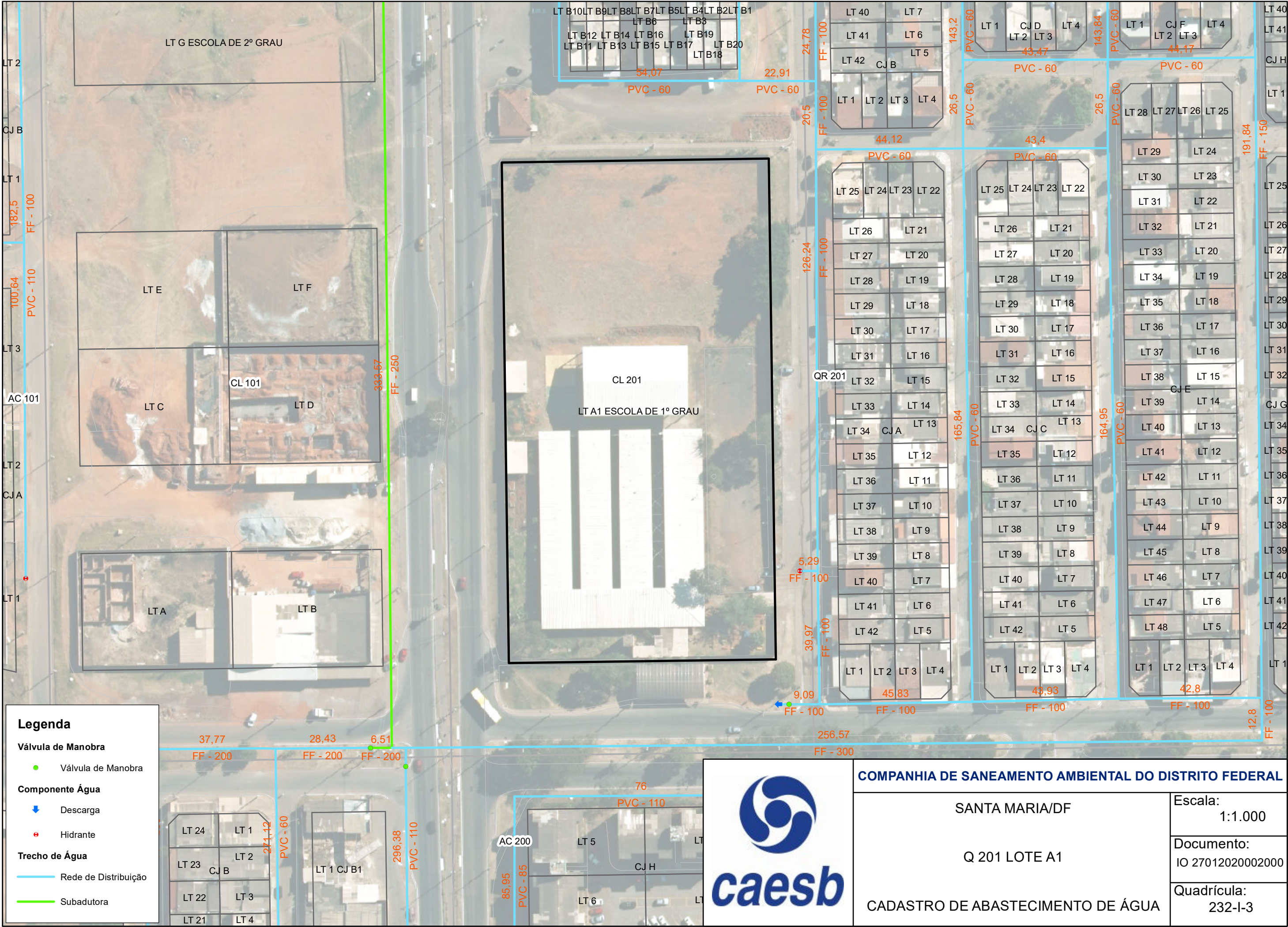

Legenda

Válvula de Manobra

● Válvula de Manobra

Componente Água

↓ Descarga

⬮ Hidrante

Trecho de Água

— Rede de Distribuição

— Subadutora



COMPANHIA DE SANEAMENTO AMBIENTAL DO DISTRITO FEDERAL

SANTA MARIA/DF

Q 201 LOTE A1

CADASTRO DE ABASTECIMENTO DE ÁGUA

Escala:
1:1.000

Documento:
IO 27012020002000

Quadrícula:
232-I-3

