

\*FECHAMENTO: TELHA METÁLICA SANDUÍCHE. ESPESSURA: 0,43 mm

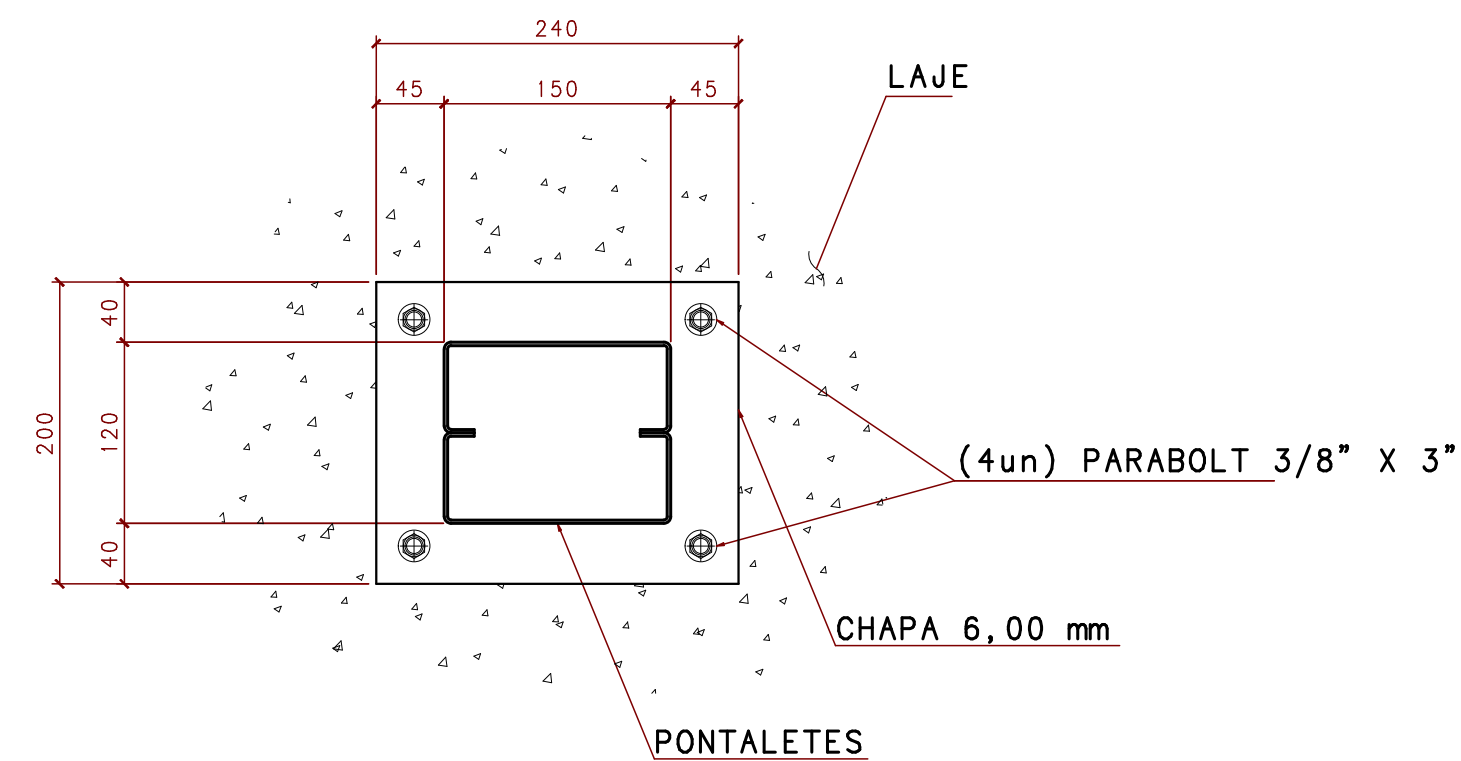

DETALHE DE FIXAÇÃO DOS PONTALETES NA LAJE (x97)  
ESC: 1/5

# OBSERVAÇÕES

- A ESTRUTURA DEVERÁ RECEBER DUAS DEMOS DE TINTA ANTI FERRUGINOSA, CROMATO DE ZINCO OU EQUIVALENTE, PARA DEPOIS RECEBER O ACABAMENTO EM ESMALTE SINTÉTICO.
- AÇO:
  - PERFIS LAMINADOS: ASTM A-572 GRAU 50
  - PERFIS DOBRADOS A FRIO: US1 SAC-300
  - CHAPAS E PLACAS: ASTM A-36

10			
09			
08			
07			
06			
05			
04			
03			
02			
01	REVISÃO GERAL	23/08/2019	PLB
00	EMIÇÃO INICIAL	12/07/2018	PLB
	REV. MODIFICAÇÃO	DATA:	RESP.

REV.	MODIFICAÇÃO	DATA:	RESP.
------	-------------	-------	-------

SETOR:	SAMAMBAIA	
ENDEREÇO:	QS 425 - AE 02 SAMAMBAIA SUL - DF	
PROPRIETÁRIO:	SECRETARIA DE EDUCAÇÃO DO DISTRITO FEDERAL	
AUTOR DO PROJETO:	PEDRO LUIZ BERNARDES JÚNIOR	ART: 0720180045323
RESP. TÉCNICO:		

PROPRIETÁRIO

AUTOR DO PROJETO: PEDRO LUIZ BERNARDES JÚNIOR CREA: 23886/D-DF

RESP. TÉCNICO

RA	OUTROS
----	--------

OUTROS

RA

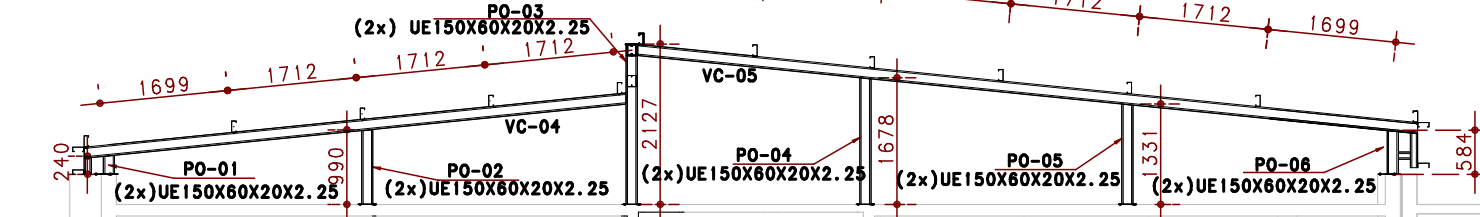

CORTE A-A - VIGAS E PONTALETES DA COBERTURA

ESC 1:100

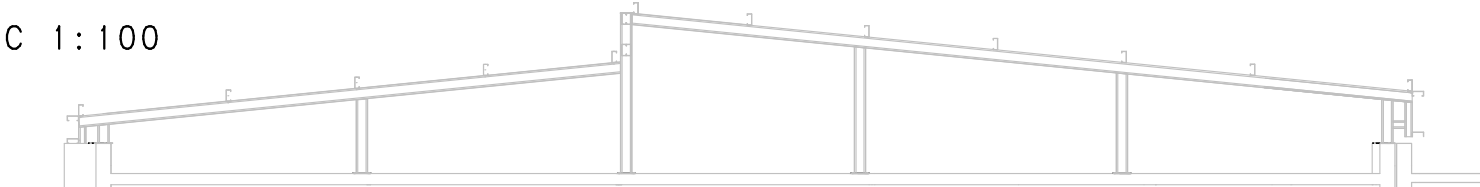

VISTA FRONTAL

ESC 1:100

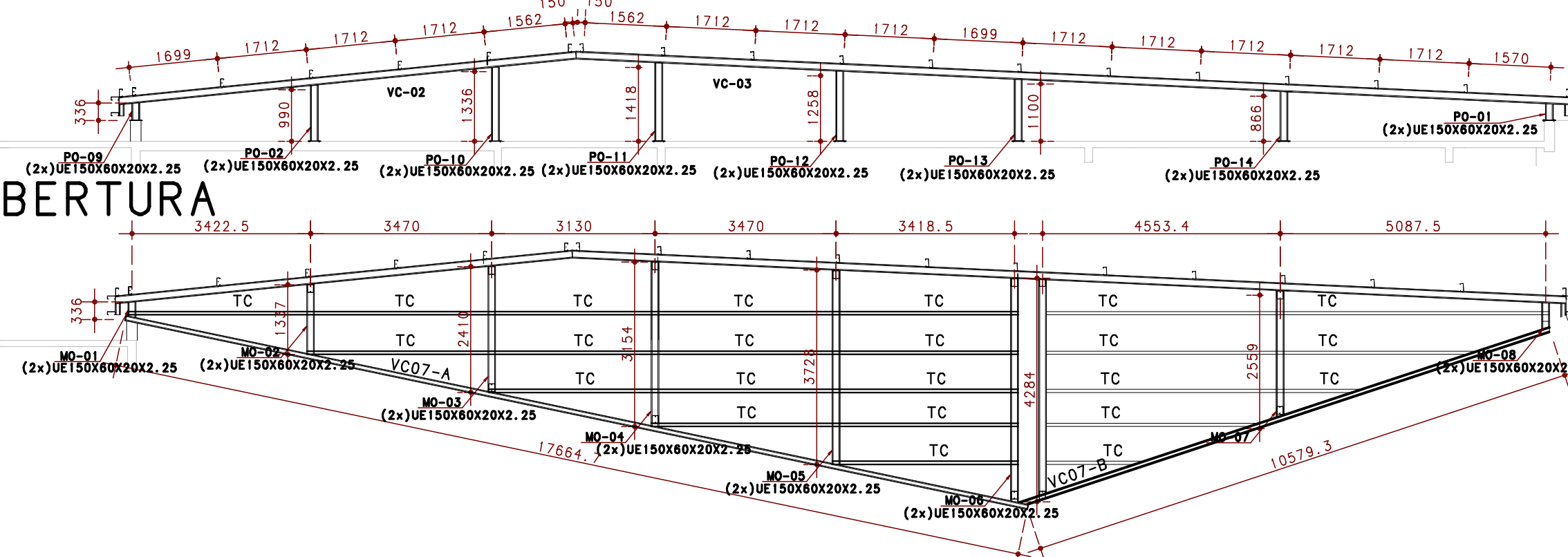

 <b>NOVACAP</b> <small>NO DO PROJETO:</small> <b>PROJ-DE-026-18</b>	<small>TÍTULO DO PROJETO:</small> <b>PROJETO EXECUTIVO DE ESTRUTURAS</b>			<b>STR</b> <b>075</b> <b>REV.01</b>
	<small>NOME DO PROJETO:</small> <b>RECONSTRUÇÃO DA ESCOLA CLASSE 425 SAMAMBAIA</b>			
	<small>CODIGO:</small> <b>LOCAÇÃO DE PONTALETES E VIGAS DA COBERTURA</b>			
	<small>DATA DE EMISSÃO:</small> <b>12/07/2018</b>	<small>ESCALA:</small> <b>1:100</b>	<small>NOME (ELECTRÔNICO DO ARQUIVO):</small> <b>PROJ-DE-026-18-STR-PE-075-COB-COR-R01</b>	

(PRANCHA VÁLIDA APENAS SE PLOTADA OU COPIADA EM CORES)