

CARLOS HENRIQUE LINHARES FEIDAO PL PROJ-DE-026-18-STR-PE-036-EMB-PIL-ROO-PLT 27/08/2019 14:58:33

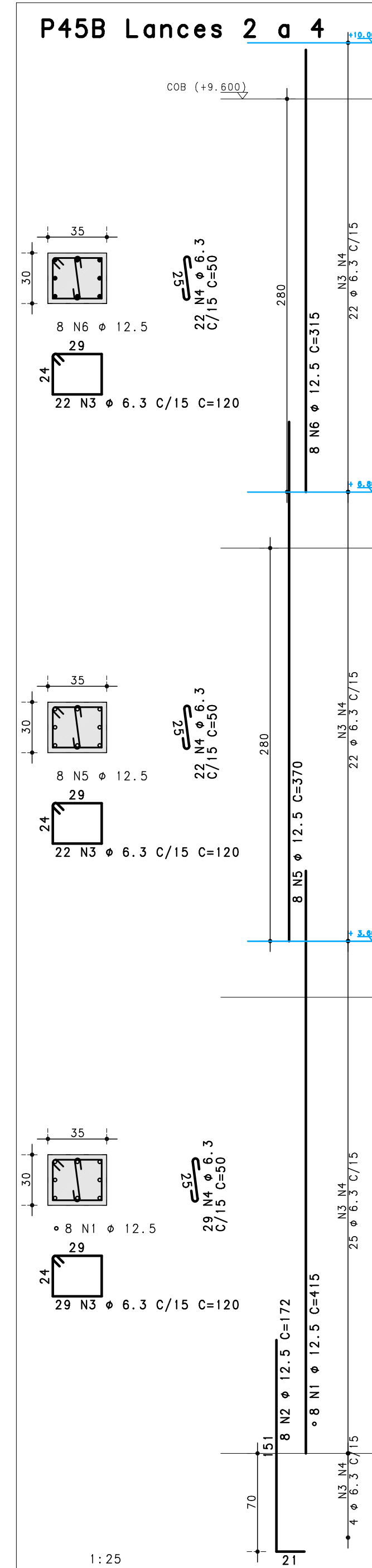
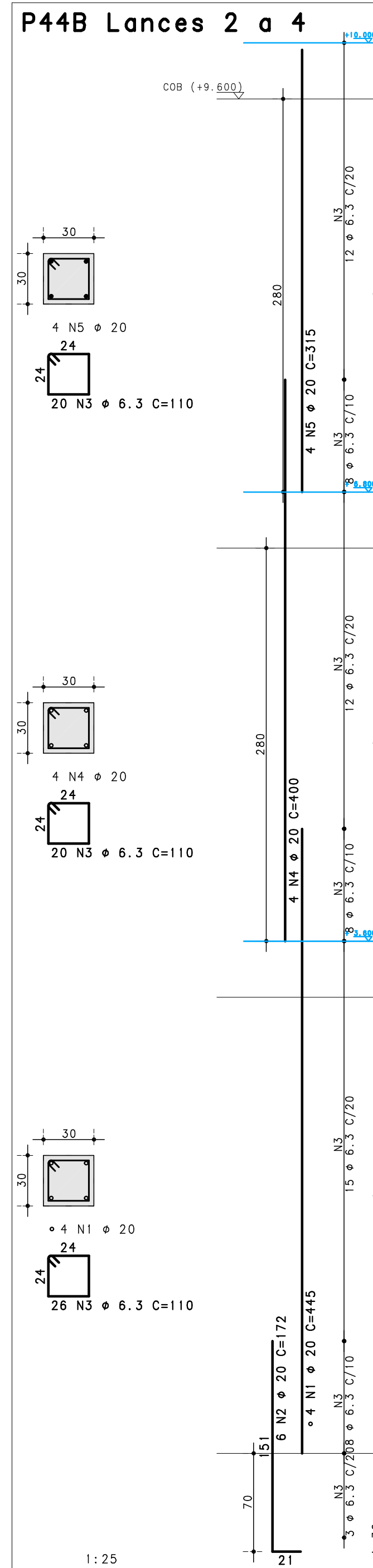
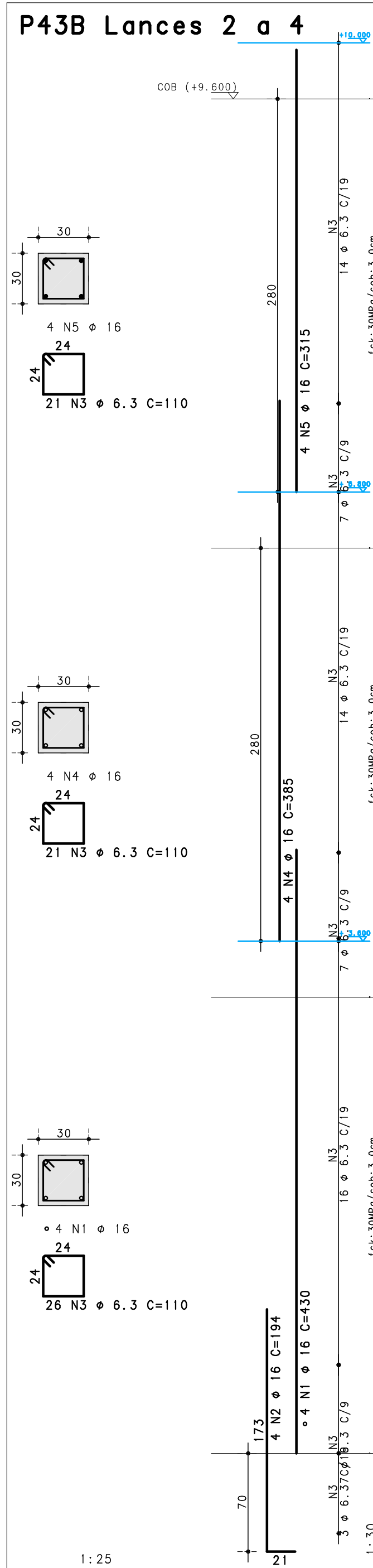
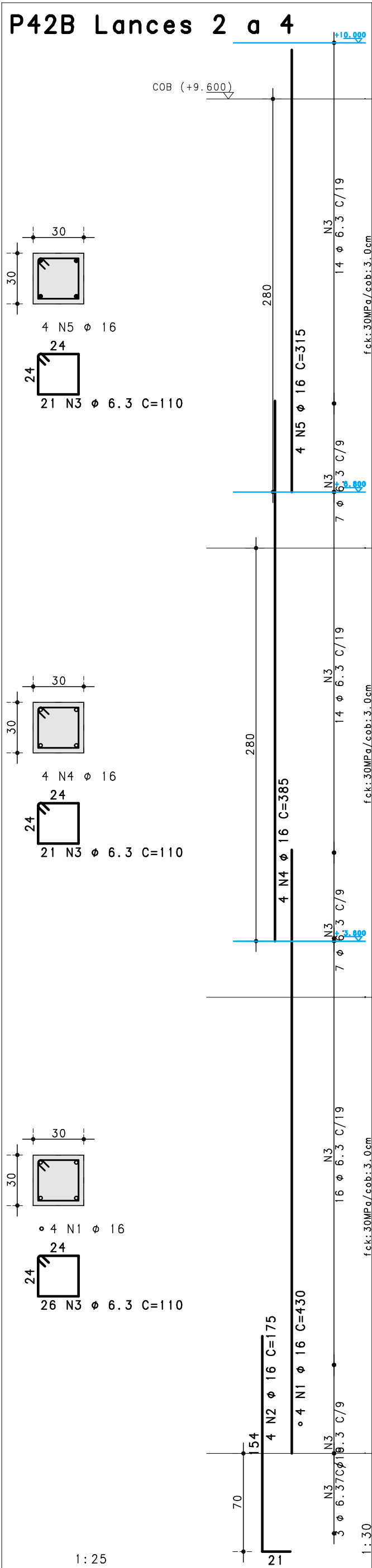

ACO	POS	BIT (mm)	QUANT	COMPRIMENTO	
				UNIT (cm)	TOTAL (cm)
P42B Lances	2	a	4	430	1720
	50A	1	16	4	700
	50A	2	16	4	175
	50A	3	6.3	68	110
	50A	4	16	4	385
P43B Lances	2	a	4	430	1720
	50A	1	16	4	776
	50A	3	6.3	68	110
	50A	4	16	4	385
	50A	5	16	4	315
P44B Lances	2	a	4	445	1780
	50A	1	20	4	1032
	50A	2	20	6	172
	50A	3	6.3	66	110
	50A	4	20	4	400
P45B Lances	2	a	4	415	3320
	50A	1	12.5	8	172
	50A	2	12.5	8	1376
	50A	3	6.3	73	120
	50A	4	6.3	73	50
	50A	5	12.5	8	370
	50A	6	12.5	8	315

RESUMO AÇO CA 50-60			
AÇO	BIT (mm)	COMPR (m)	PESO (kg)
50A	6.3	346	85
50A	12.5	102	98
50A	16	105	168
50A	20	57	140
Peso Total		50A =	489 kg

CONCRETO : FCK = 30 MPa

10

09

08

07

06

05

04

03

02

01

00

REVISÃO GERAL

EMISSÃO INICIAL

MODIFICAÇÃO

23/08/2019

12/07/2018

DATA:

PLBJ

PLBJ

RESP.

SETOR: SAMAMBAIA

ENDEREÇO: QS 425 - AE 02 SAMAMBAIA SUL - DF

PROPRIETÁRIO: SECRETARIA DE EDUCAÇÃO DO DISTRITO FEDERAL

AUTOR DO PROJETO: PEDRO LUIZ BERNARDES JÚNIOR

ART: 0720180045323

RESP. TÉCNICO:

PROPRIETÁRIO

AUTOR DO PROJETO: PEDRO LUIZ BERNARDES JÚNIOR

CREA: 23886/D-DF

RESP. TÉCNICO

RA

OUTROS

RA

NOVACAP

PROJETO EXECUTIVO DE ESTRUTURAS

RECONSTRUÇÃO DA ESCOLA CLASSE 425 SAMAMBAIA

ARMACÃO DE PILARES - TRECHO B - CONTIN.2

TÍTULO DO PROJETO:

NOME DO PROJETO:

CONTÊIDOR:

Nº DO PROJETO:

DATA DE EMISSÃO:

ESCALA:

NOME ELETRÔNICO DO ARQUIVO:

PROJ-DE-026-18

12/07/2018

1:25

PROJ-DE-026-18-STR-PE-036-EMB-PIL-RO1

STR

036

REV.01

(PRANCHA VÁLIDA APENAS SE PLOTADA OU COPIADA EM CORES)