

DETALHE - GUARDA CORPO PATAMAR DE DESCANSO
Planta Baixa - BASE
ESC. 1/25

TODAS AS PEÇAS DO GUARDA-CORPO EM TUBO GALVANIZADO
DIMENSÕES CONFORME DESENHO. ALTURA 1,10m. PINTADO COM
UM MÍNIMO DE 02 DEMÃO, COM ESMALTE SINTÉTICO ALTO
BRILHO MARCA CORAL OU EQUIVALENTE.

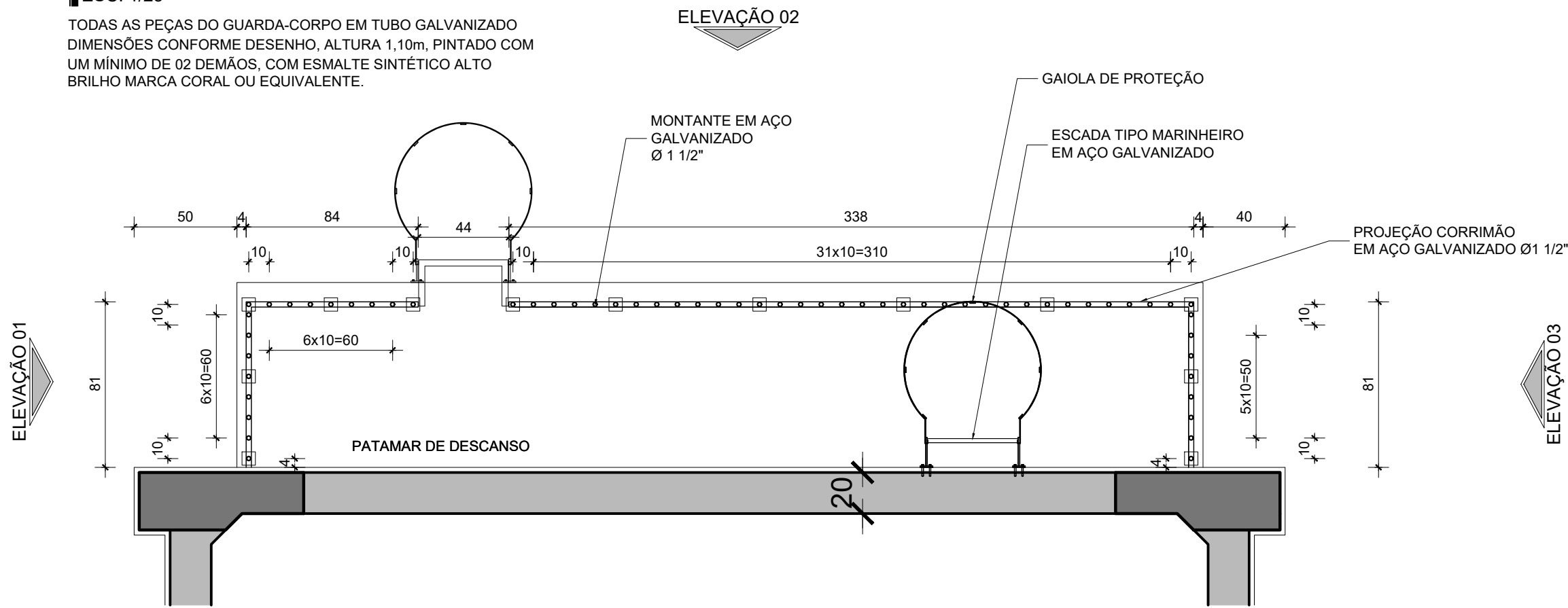

DETALHE - GUARDA CORPO PATAMAR DE DESCANSO
Planta Baixa - INTERMEDIÁRIA
ESC. 1/25

TODAS AS PEÇAS DO GUARDA-CORPO EM TUBO GALVANIZADO
DIMENSÕES CONFORME DESENHO. ALTURA 1,10m. PINTADO COM
UM MÍNIMO DE 02 DEMÃO, COM ESMALTE SINTÉTICO ALTO
BRILHO MARCA CORAL OU EQUIVALENTE.

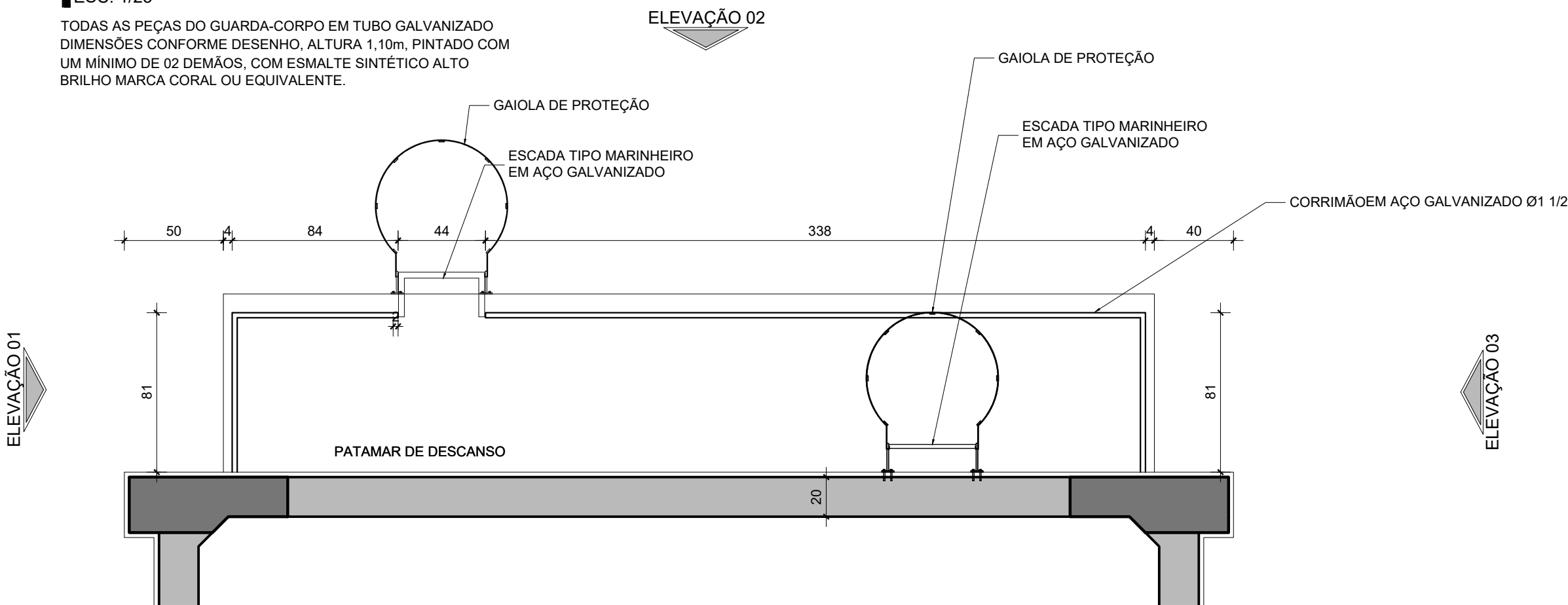

DETALHE - GUARDA CORPO PATAMAR DE DESCANSO
Planta Baixa - TOPO
ESC. 1/25

TODAS AS PEÇAS DO GUARDA-CORPO EM TUBO GALVANIZADO
DIMENSÕES CONFORME DESENHO. ALTURA 1,10m. PINTADO COM
UM MÍNIMO DE 02 DEMÃO, COM ESMALTE SINTÉTICO ALTO
BRILHO MARCA CORAL OU EQUIVALENTE.

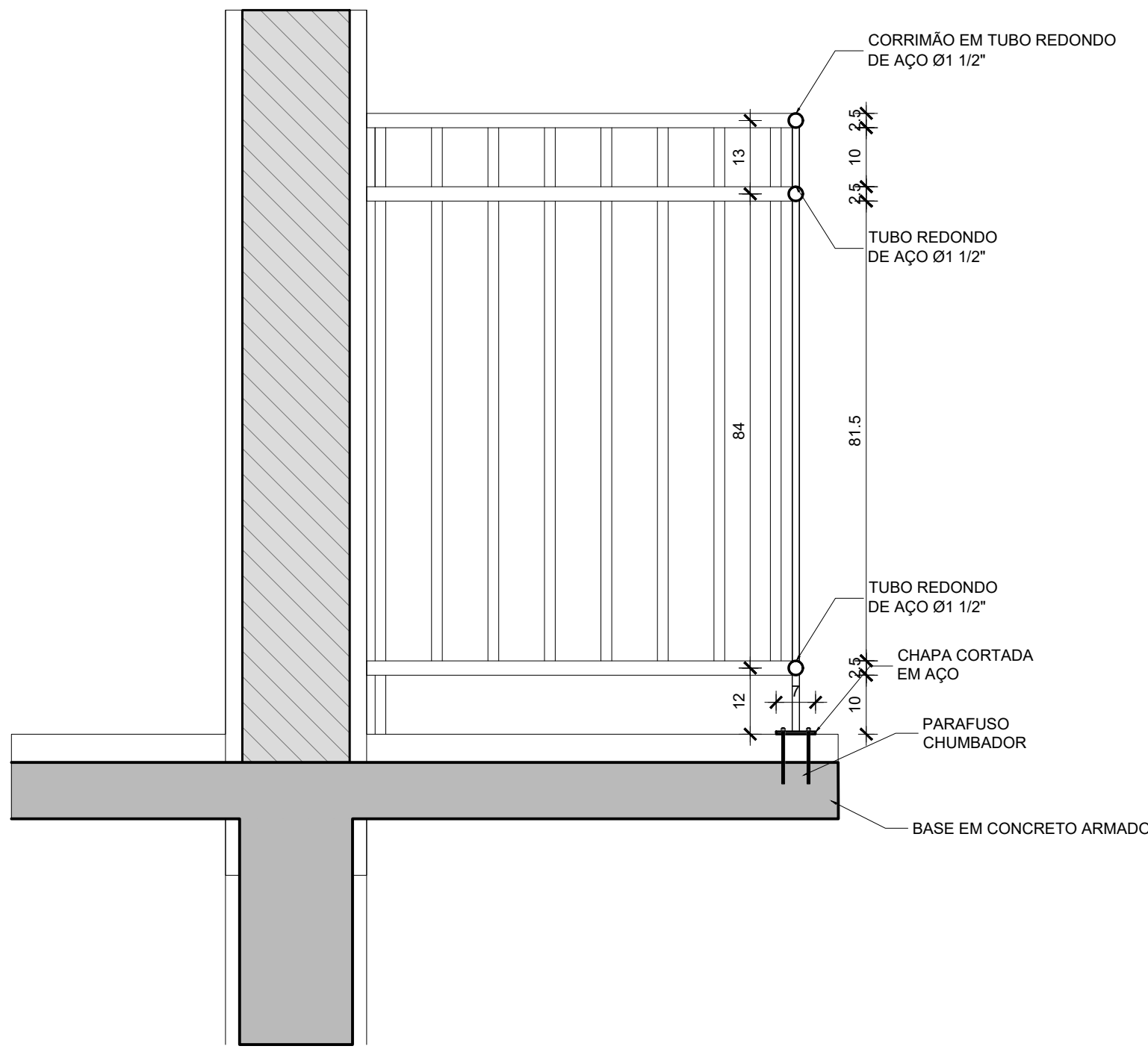

DETALHE GUARDA CORPO - PATAMAR DESCANSO
CORTE
ESC. 1/10

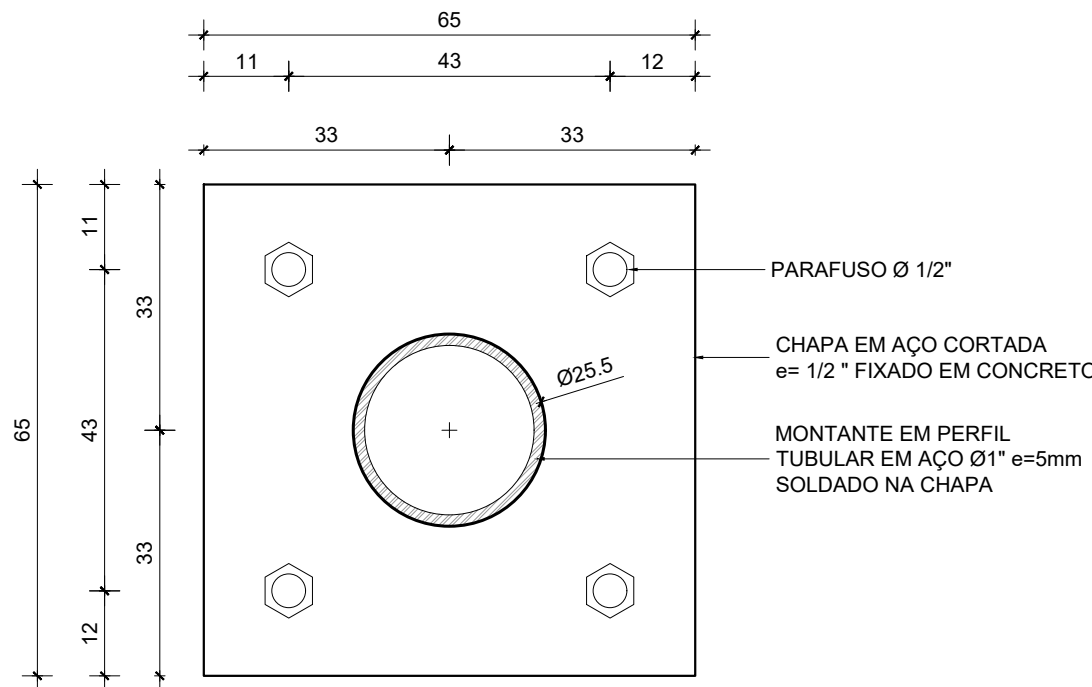

DETALHE GUARDA CORPO-CHAPA E FIXAÇÃO
Planta Baixa

R04	---	---	---	---
R03	AJUSTES EM ESPECIFICAÇÕES - SOLICITAÇÕES SEORÇA	11/12/2019	YASMINE	ALESSANDRA
R02	AJUSTES EM ESPECIFICAÇÕES	21/10/2019	YASMINE	ALESSANDRA
R01	COMPATIBILIZAÇÃO COM ESTRUTURA	05/08/2019	RODRIGO	EDER
R00	EMIÇÃO INICIAL	22/08/2019	YASMINE	YASMINE
REV.	MODIFICAÇÃO	DATA	DESENHISTA	RESPONSÁVEL

SETOR:	SAMAMBAIA - DF
ENDEREÇO:	SETOR SUL, QS 425 ÁREA ESPECIAL 02
PROPRIETÁRIO:	SECRETARIA DE ESTADO DE EDUCAÇÃO DO DISTRITO FEDERAL
AUTORES DO PROJETO:	YASMINE COUTO COLOMBO RRT/ART: 7345820
RESP. TÉCNICO:	RRT/ART:

PROPRIETÁRIO	SECRETARIA DE ESTADO DE EDUCAÇÃO DO DISTRITO FEDERAL
AUTORES DO PROJETO:	YASMINE COUTO COLOMBO CAU/CREA: A6619-45
RESP. TÉCNICO:	CAU/CREA:

RA	OUTROS
RA	RA

TÍTULO DO PROJETO:	PROJETO EXECUTIVO DE ARQUITETURA	SIGLA / NÚMERO / REVISÃO
DESTINAÇÃO:	USO COLETIVO - INSTITUCIONAL	
NOME DO PROJETO:	RECONSTRUÇÃO DA ESCOLA CLASSE 425 DE SAMAMBAIA	
DESCRIÇÃO - CONTEÚDO:	RESERVATÓRIO DE ÁGUA - PATAMAR DE DESCANSO	
Nº DO PROJETO:	PROJ-DE-026-18	
DATA DE EMISSÃO:	22/08/2019	
ESCALA:	INDICADA	
NOME ELETRÔNICO DO ARQUIVO:	PROJ-DE-026-18-ARQ-PE-024-030-CPL-RES-R03	

DIREITOS AUTORAIS RESERVADOS CONFORME LEI Nº. 9.160 DE 19/02/1978

ARQ
029
REV. 03