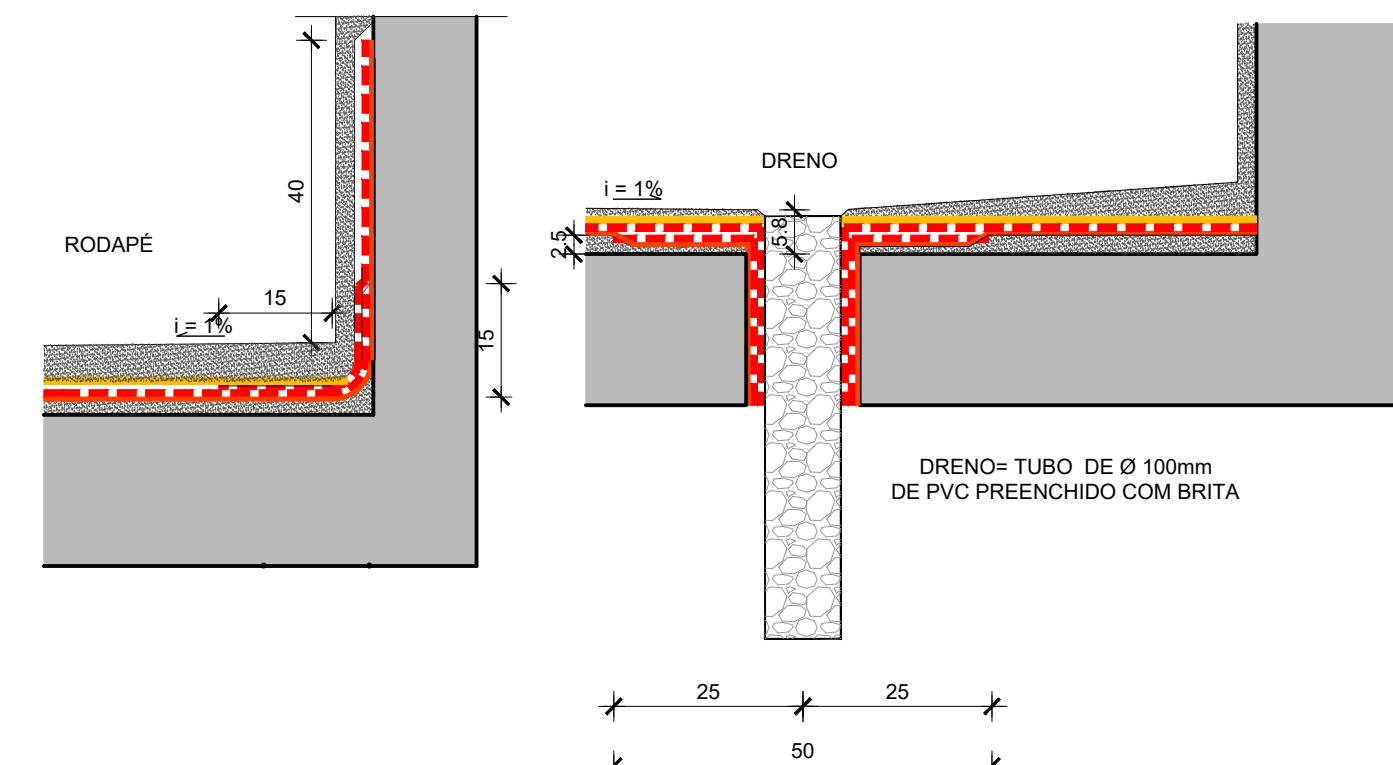
CORTE BE
ESC. 1/50

DETALHE IMPERMEABILIZAÇÃO DO RESERVATÓRIO INFERIOR
CORTE
ESC. 1/10

SETOR:	SAMAMBAIA - DF		
ENDEREÇO:	SETOR SUL, QS 425 ÁREA ESPECIAL 02		
PROPRIETÁRIO:	SECRETARIA DE ESTADO DE EDUCAÇÃO DO DISTRITO FEDERAL		
AUTORES DO PROJETO:	YASMINE COUTO COLOMBO	RRT/ART:	7345820
RESP. TÉCNICO:		RRT/ART:	

RESP. TÉCNICO: _____ CAU/CREA: _____

RA	OUTROS
	RA