

- ACABAMENTOS
- TETOS
a LAJE - PINTURA NA COR BRANCO NEVE
- PISOS
1. CERÂMICA ELIANE LINHA CARGO PLUS OU EQUIVALENTE (45x45cm)
- PAREDES
A. ALVENARIA EMASSADA COM PINTURA ACRÍLICA COR BRANCO NEVE
B. CERÂMICA ELIANE (20x20) COR BRANCA OU EQUIVALENTE
- NOTAS:
* MEDIDAS EM CENTÍMETROS
* NÍVEIS EM METROS

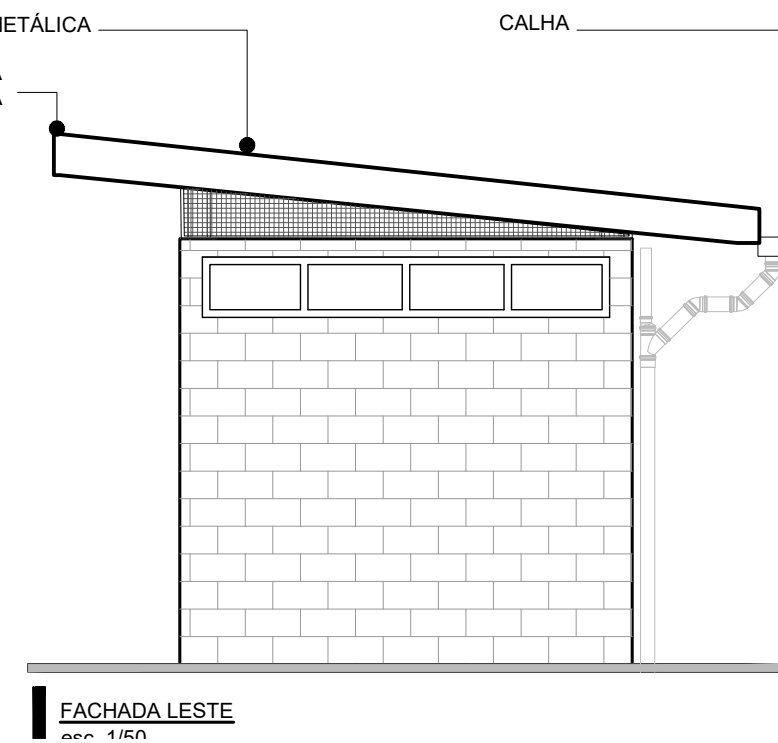
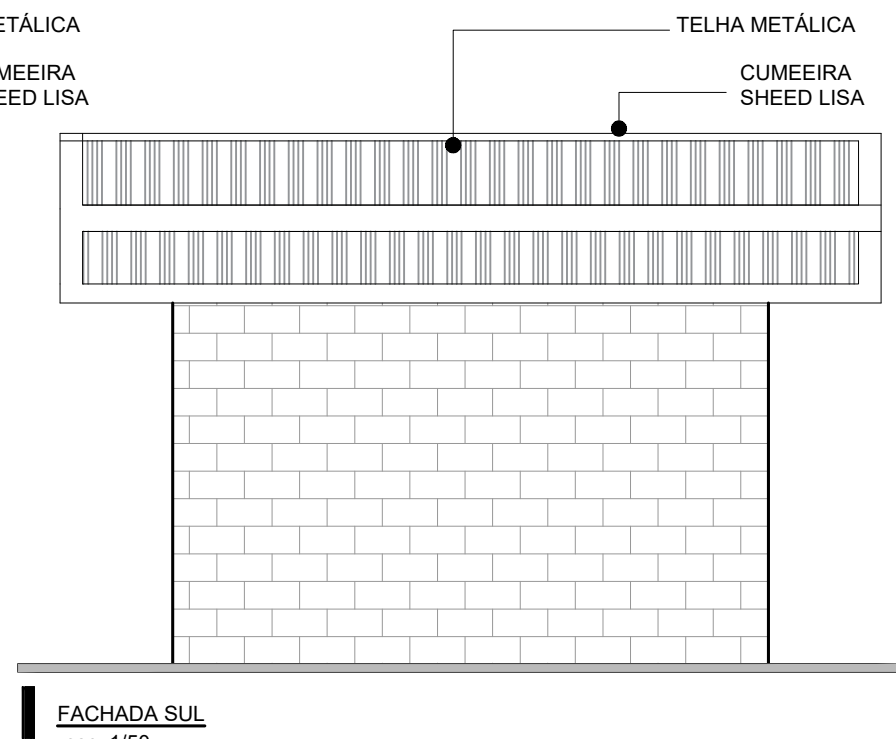
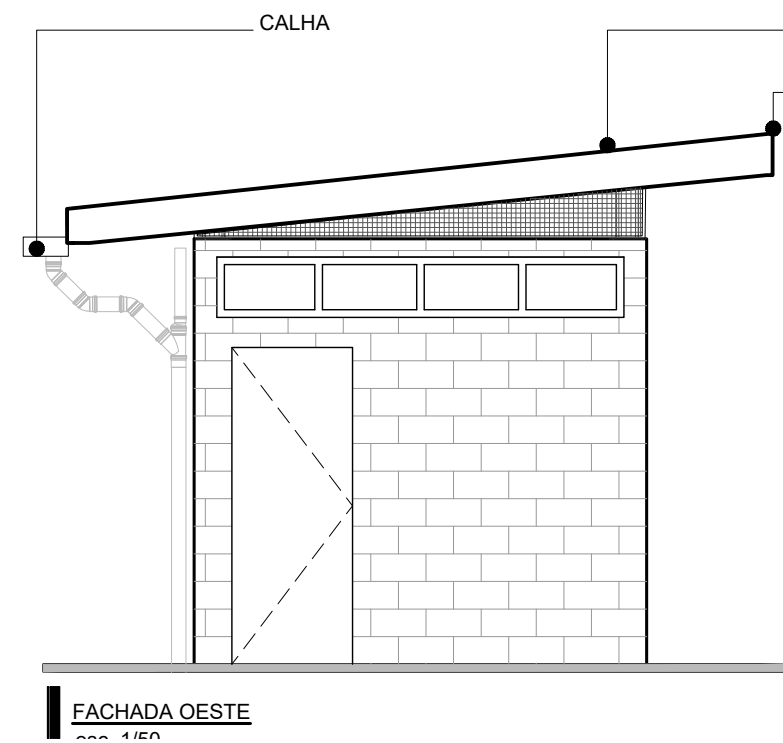
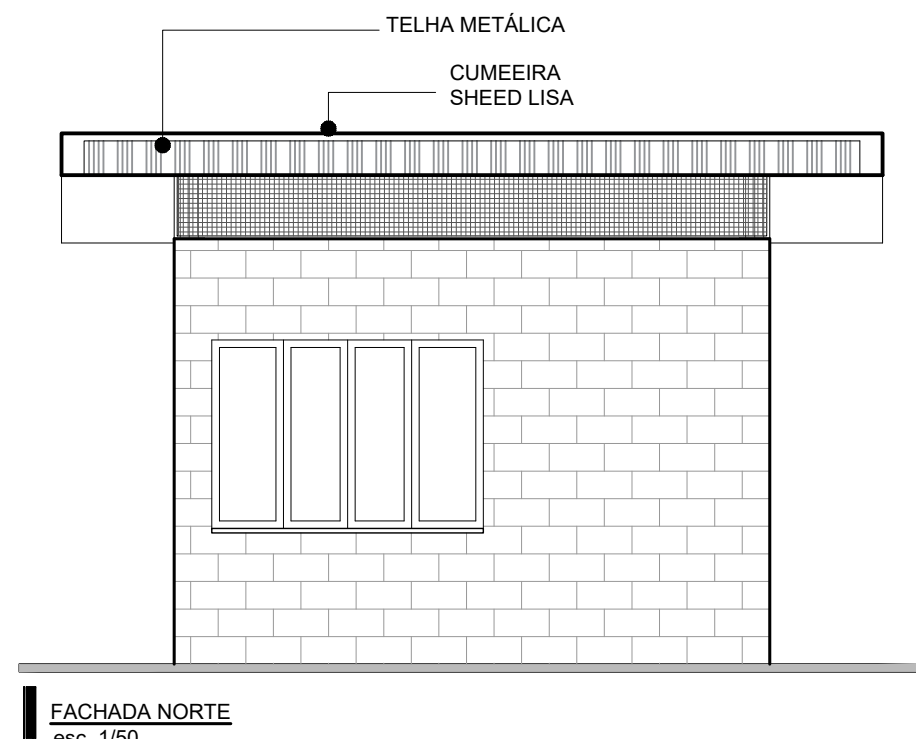

ESQUADRIAS			
PM-01	80x210	PORTA DE ABRIR - 1 FOLHA	MADEIRA
PM-02	70x210	PORTA DE ABRIR - 1 FOLHA	MADEIRA
EQ-03	270x40	JANELA DE CORRER EM VIDRO	FIXADA EM ESTRUTURA METÁLICA - 4 FOLHAS
EQ-04	180x120	JANELA DE CORRER EM VIDRO	FIXADA EM ESTRUTURA METÁLICA - 4 FOLHAS

R04	---	---	---	---
R03	AJUSTES EM ESPECIFICAÇÕES - SOLICITAÇÕES SEORÇA	11/12/2019	YASMINE	ALESSANDRA
R02	AJUSTES EM ESPECIFICAÇÕES	21/10/2019	YASMINE	ALESSANDRA
R01	COMPATIBILIZAÇÃO COM ESTRUTURA	05/08/2019	RODRIGO	EDER
R00	EMIÇÃO INICIAL	22/08/2019	YASMINE	YASMINE
REV.	MODIFICAÇÃO	DATA	DESENHISTA	RESPONSÁVEL

DETALHE DE EXECUÇÃO DO MURO:

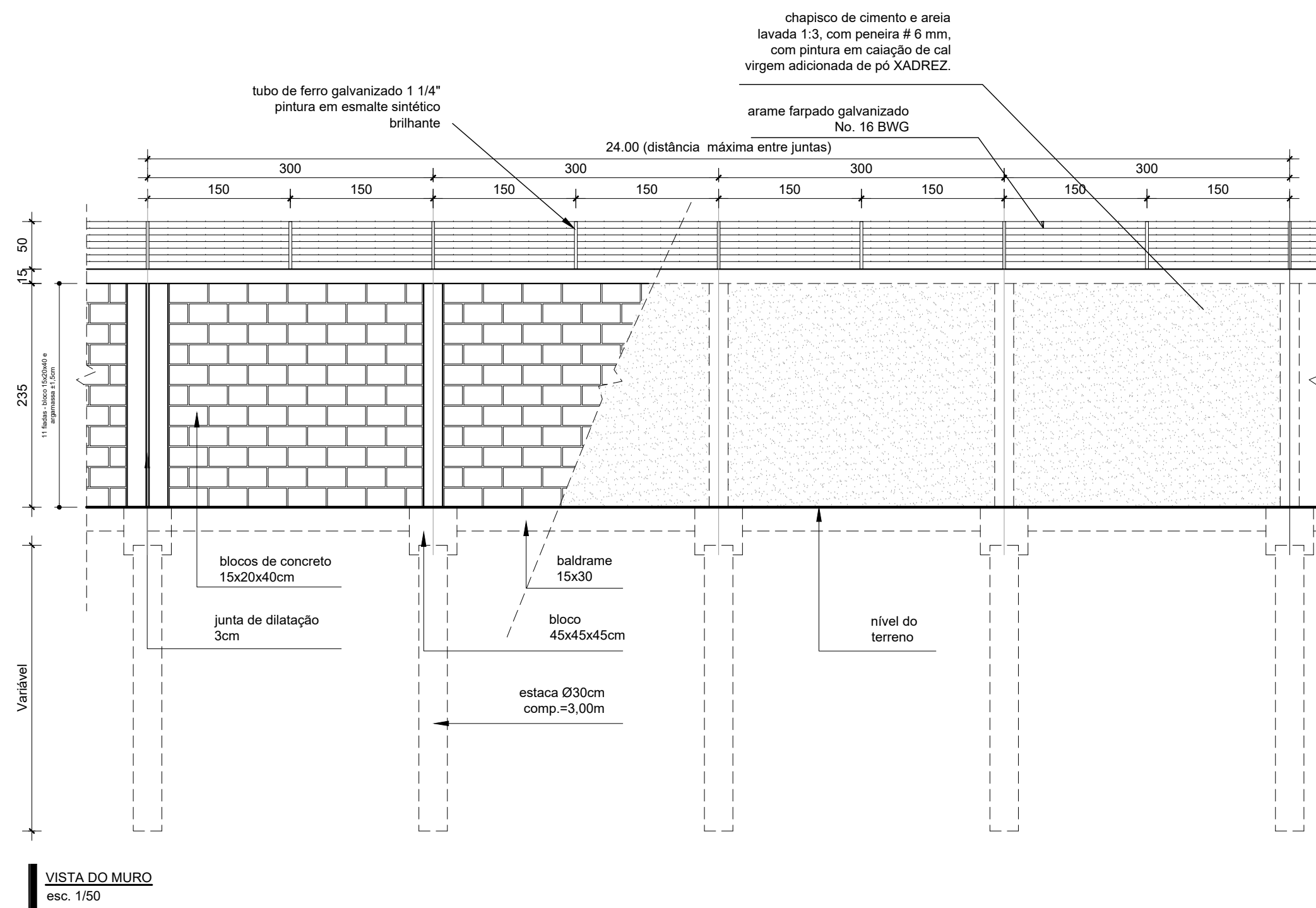

VISTA

PLANTA

DETALHE - 06 - TELA METÁLICA PLANTA E VISTA ESC. 1/10

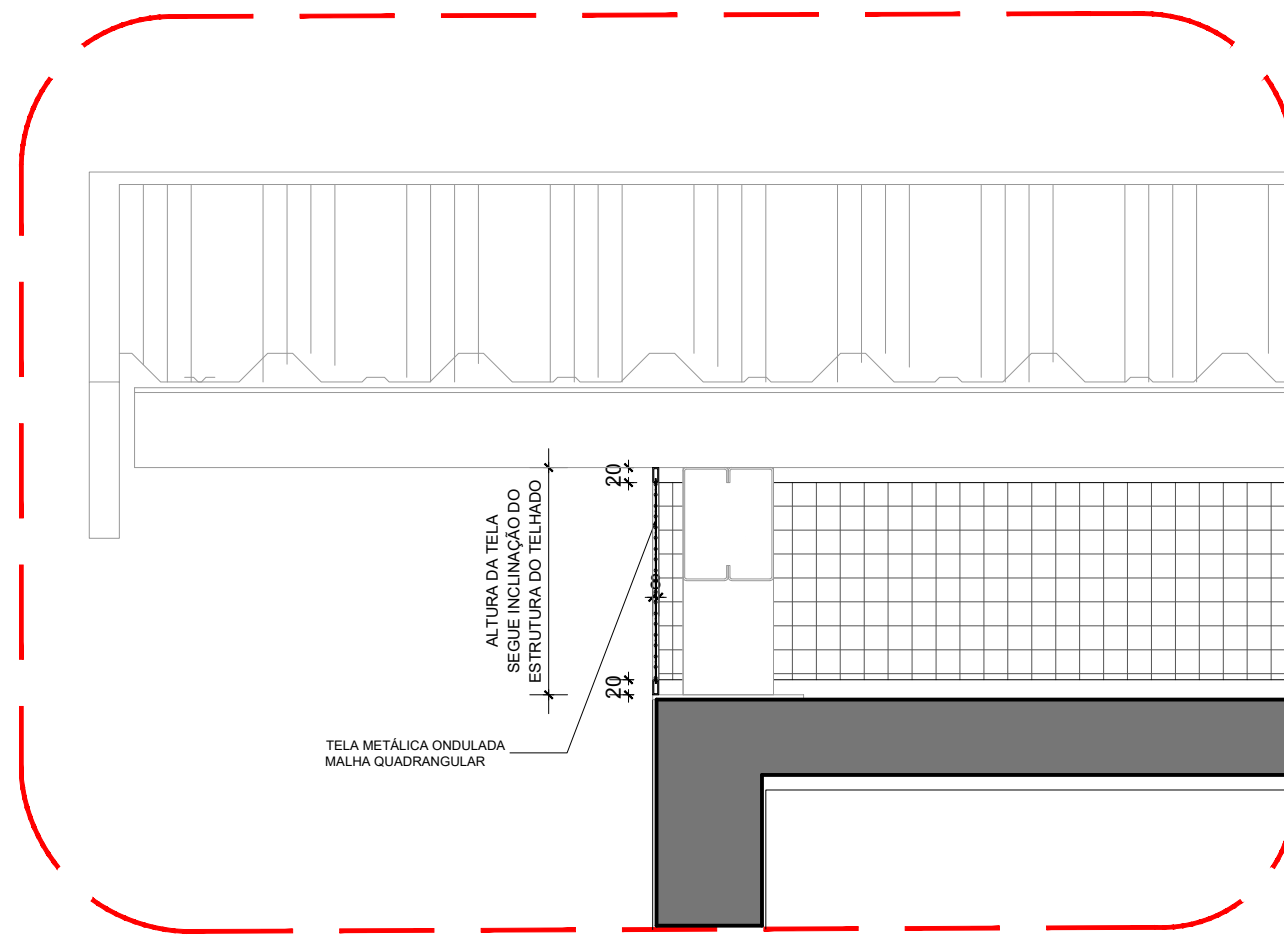

DETALHE - TELA METÁLICA CORTE ESC. 1/10

TELA METÁLICA ONDULADA "ARTÍSTICA" EM MALHA QUADRANGULAR DE ARAME DE AÇO GALVANIZADO FABRICADA COM REVESTIMENTO DE PVC NA COR CINZA. ABERTURA DA MALHA DE 1/2" OU 12,7mm, DIÂMETRO DO FIO DE 14 BWG, OU 2,11mm

SETOR:	SAMAMBAIA - DF	
ENDEREÇO:	SETOR SUL, QS 425 ÁREA ESPECIAL 02	
PROPRIETÁRIO:	SECRETARIA DE ESTADO DE EDUCAÇÃO DO DISTRITO FEDERAL	
AUTORES DO PROJETO:	YASMINE COUTO COLOMBO RRT/ART: 7345820	
RESP. TÉCNICO:	RRT/ART:	
PROPRIETÁRIO	SECRETARIA DE ESTADO DE EDUCAÇÃO DO DISTRITO FEDERAL	
AUTORES DO PROJETO:	YASMINE COUTO COLOMBO CAU/CREA: A6619-45	
RESP. TÉCNICO:	CAU/CREA:	
RA	OUTROS	
RA	RA	
TÍTULO DO PROJETO:	PROJETO EXECUTIVO DE ARQUITETURA	SIGLA / NÚMERO / REVISÃO
DESTINAÇÃO:	USO COLETIVO - INSTITUCIONAL	
NOME DO PROJETO:	RECONSTRUÇÃO DA ESCOLA CLASSE 425 DE SAMAMBAIA	
DESCRIÇÃO, CONTEÚDO:	GUARITA - PLANTAS, CORTES E ELEVACOES	
Nº DO PROJETO:	PROJ-DE-026-18	
DATA DE EMISSÃO:	22/08/2019	
ESCALA:	INDICADA	
NOME ELETRÔNICO DO ARQUIVO:	PROJ-DE-026-18-ARQ-PE-023-GUA-CPL-R03	

DIREITOS AUTORAIS RESERVADOS CONFORME LEI Nº. 9.160 DE 19/02/1978

ARQ
023
REV. 03