

PLANTA PAVIMENTO TÉRREO
ESC. 1/100

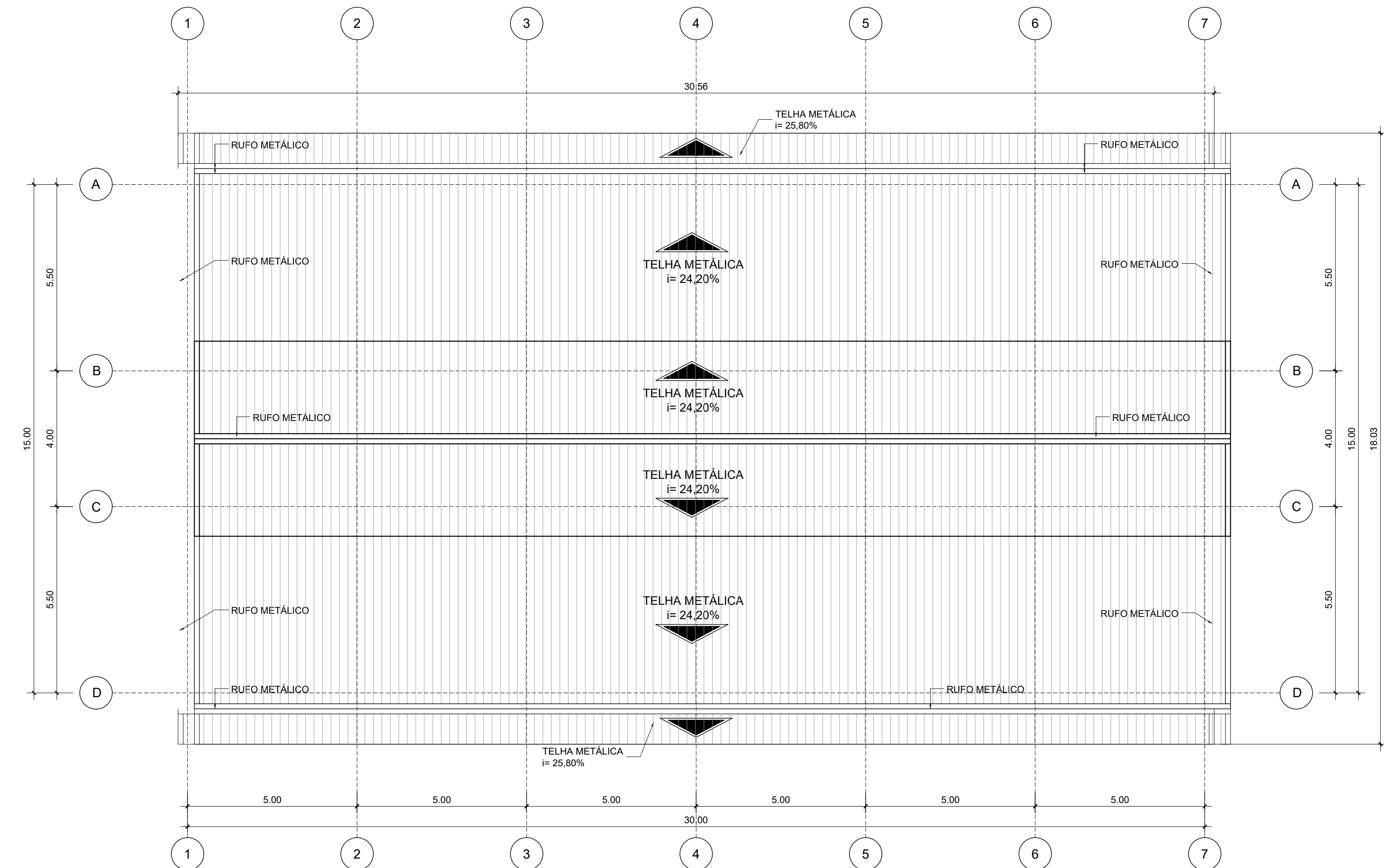

PLANTA DE COBERTURA
ESC. 1/100

DETALHE 01- CANALETA DE ÁGUA PLUVIAL
Planta Baixa
ESC. 1/10

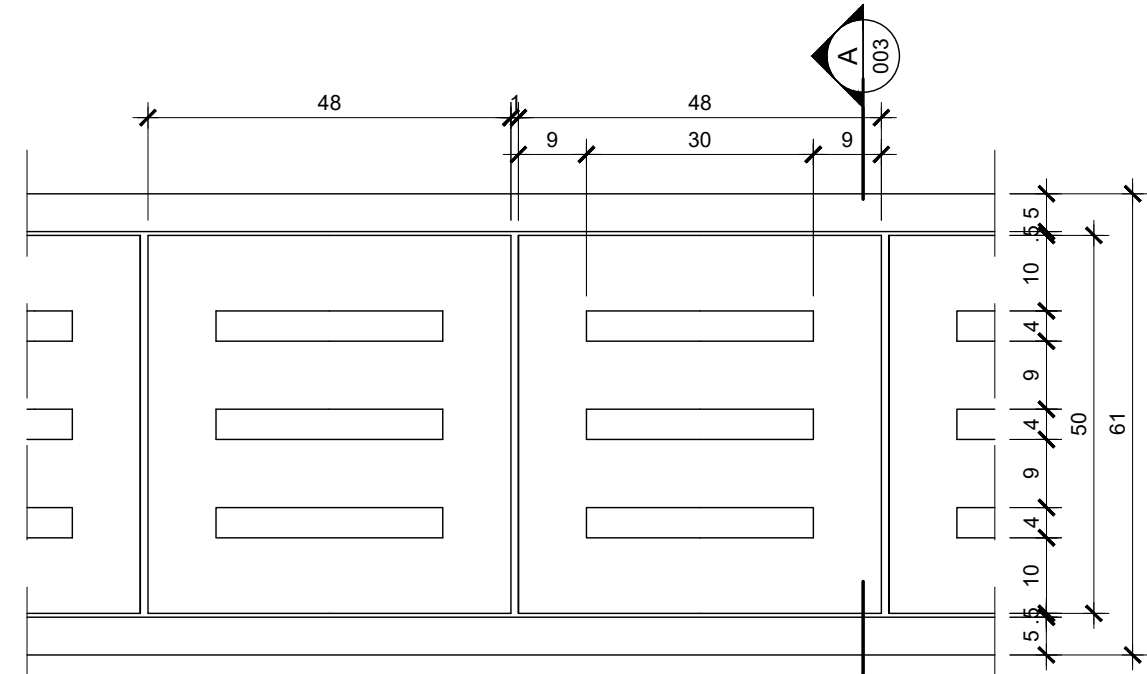

DETALHE 01- CANALETA DE ÁGUA PLUVIAL
Planta Baixa
ESC. 1/10

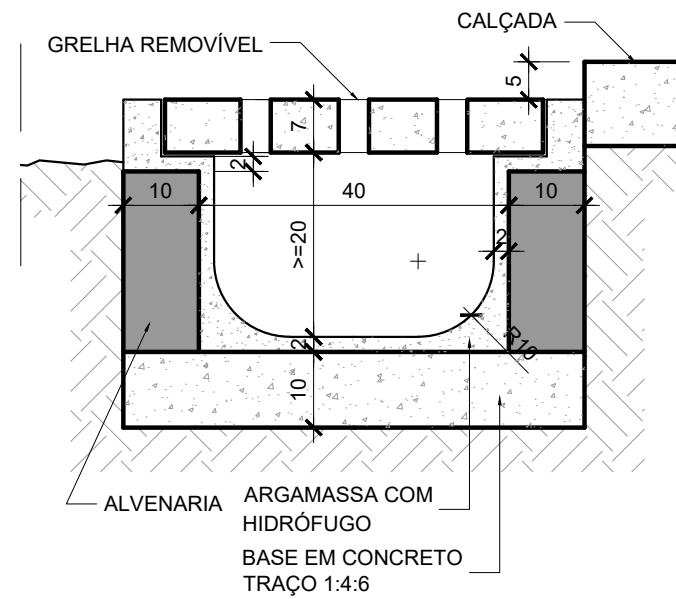
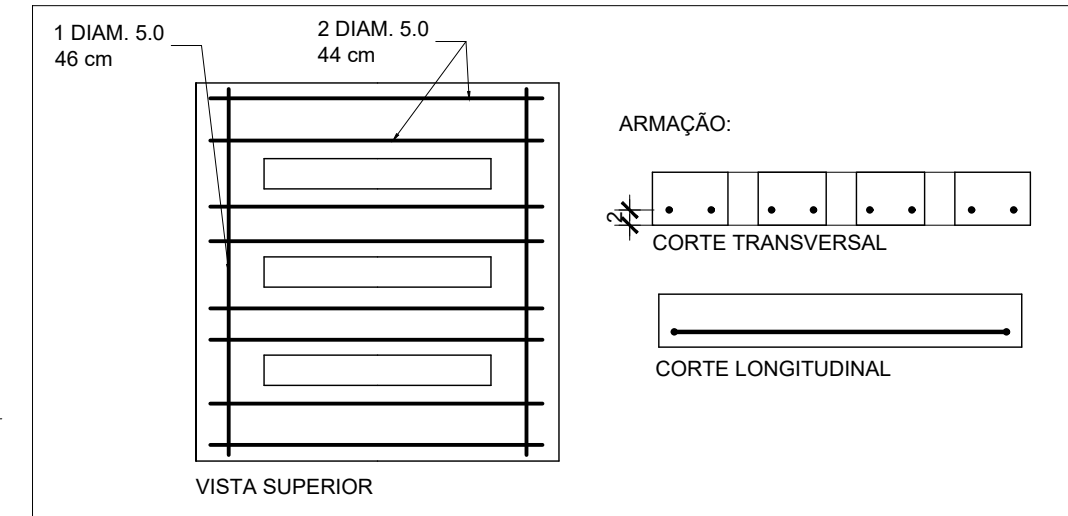

DETALHE 01- CANALETA DE ÁGUA PLUVIAL
Corte AA
ESC. 1/10
- O CAIMENTO MÍNIMO DAS CANALETAS SERÁ DE 1%;

R04	---	---	---	---
R03	AJUSTES EM ESPECIFICAÇÕES - SOLICITAÇÕES SEORÇA	11/12/2019	YASMINE	ALESSANDRA
R02	AJUSTES EM ESPECIFICAÇÕES	21/10/2019	YASMINE	ALESSANDRA
R01	COMPATIBILIZAÇÃO COM ESTRUTURA	05/08/2019	RODRIGO	EDER
R00	EMIÇÃO INICIAL	22/08/2019	YASMINE	YASMINE
REV	MODIFICAÇÃO	DATA	DESENHISTA	RESPONSÁVEL

SETOR:	SAMAMBAIA - DF
ENDEREÇO:	SETOR SUL, QS 425 ÁREA ESPECIAL 02
PROPRIETÁRIO:	SECRETARIA DE ESTADO DE EDUCAÇÃO DO DISTRITO FEDERAL
AUTORES DO PROJETO:	YASMINE COUTO COLOMBO
RESP. TÉCNICO:	RRT/ART: 7345820

PROPRIETÁRIO	SECRETARIA DE ESTADO DE EDUCAÇÃO DO DISTRITO FEDERAL
AUTORES DO PROJETO:	YASMINE COUTO COLOMBO
RESP. TÉCNICO:	CAU/CREA: A6619-45

RA	OUTROS
RA	RA

QUADRO DE ESQUADRIAS PORTAS				
Cod	Tipo	Qt	Folhas	Larg. Alt.
PA-01	PORTÃO DE ALAMBRADO - de abrir, 2 folhas - 1,95 x 0,85 metros - EM TUBO DE AÇO, FECHAMENTO COM TELA	02	02	1,95 0,85

ESPECIFICAÇÃO DE MATERIAIS	
Cod	Descrição
P-001	PISO EM CONCRETO, MOLDADO "IN LOCO", COM 8 cm DE ESPESSURA.
P-002	PISO EM CONCRETO POLIDO, PINTADO COM TINTA DE BASE ACRÍLICA NA COR AZUL COM APLICAÇÃO DE LINHAS DEMARCATORIAS PARA QUADRAS DE ESPORTES.
T-001	TELHA METÁLICA TRAPEZOIDAL 40, COM 0,65mm DE ESPESSURA.

NOTAS

- 1- A IMPLANTAÇÃO DA QUADRA DE ESPORTES SERÁ ELABORADA ESPECIFICAMENTE PARA CADA UNIDADE DE ENSINO, QUANDO DEVERÃO SER AVALIADAS AS CONDIÇÕES LOCAIS, TAIS COMO: DESNÍVEIS DO TERRENO E A EXISTÊNCIA DE ELEMENTOS DE APOIO PARA A QUADRA (CANALETAS DE ÁGUA PLUVIAL, BANCOS DE CONCRETO, SANITÁRIOS, BEBEDOUROS E ETC).
- 2- PARA DETALHES E ESPECIFICAÇÕES DA ESTRUTURA METÁLICA CONSULTAR O PROJETO DE ESTRUTURA METÁLICA E O CADERNO DE ESPECIFICAÇÕES.
- 3- OS ALAMBRADOS TERÃO A ESTRUTURA E AS TELAS PINTADAS EM ESMALTE SINTÉTICO ALTO-BRILHO NA COR VERDE.
- 4- OS EQUIPAMENTOS TAIS COMO BALIZA DO GOL, REDE DE VOLEI E TABELA DE BASQUETE DEVERÃO SER FORNECIDOS PELA EMPRESA CONTRATADA E PINTADOS COM TINTA A BASE DE ESMALTE SINTÉTICO NA COR BRANCO.
- 5- A QUADRA DEVERÁ SER EXECUTADA EM ESTRUTURA METÁLICA, PINTADA COM TINTA ANTICORROSIVA.

	TÍTULO DO PROJETO:	PROJETO EXECUTIVO DE ARQUITETURA	SIGLA / NÚMERO / REVISÃO
	DESTINAÇÃO:	USO COLETIVO - INSTITUCIONAL	
	NOME DO PROJETO:	RECONSTRUÇÃO DA ESCOLA CLASSE 425 DE SAMAMBAIA	
	DESCRIÇÃO DO PROJETO:	QUADRA ESPORTIVA - PLANTA DO TÉRREO E COBERTURA	
Nº DO PROJETO:	DATA DE EMISSÃO:	ESCALA:	NOME ELETRÔNICO DO ARQUIVO:
PROJ-DE-026-18	22/08/2019	INDICADA	PROJ-DE-026-18-ARQ-PE-019-QDR-PLA-R03

ARQ
019
REV. 03