

CÓDIGO	DESCRIÇÃO
A-1	CABIDE SIMPLES - Linha IZY - Acab. CROMADO - Cod.2060.C37 - Fab. DECA ou EQUIVALENTE
A-2	DISPENSER PARA PAPEL HIGIÊNICO INTERFOLHADO - Linha MOD - Cod.30217690 - Fab. KIMBERLY CLARK OU EQUIVALENTE
A-3	DISPENSER PARA SABONETE LÍQUIDO - REPL. DE 800ml - Linha WHITE - Cod. 99.1002 - Fab. COLUMBUS OU EQUIVALENTE
A-4	DISPENSER PARA TOALHA DE PAPEL INTERFOLHADA - Linha LALEKA - Cod.30180225 - Fab. KIMBERLY CLARK OU EQUIVALENTE
CÓDIGO	DESCRIÇÃO
B-1	ASSENTO DE BANHO ARTICULÁVEL - LINHA CONFORTO - Cód. 23555 - FAB. DECA OU EQUIVALENTE
B-2	BARRA DE APOIO - LINHA CONFORTO - AÇO INOX POLIDO - Dim. 40cm - Cod.2310.C.040.POL - Fab. DECA ou EQUIVALENTE
B-3	BARRA DE APOIO - LINHA CONFORTO - AÇO INOX POLIDO - Dim. 70cm - Cod.2310.C.070.POL - Fab. DECA ou EQUIVALENTE
B-4	BARRA DE APOIO - LINHA CONFORTO - AÇO INOX POLIDO - Dim. 80cm - Cod.2310.C.080.POL - Fab. DECA ou EQUIVALENTE
B-5	BARRA DE APOIO PARA LAVATÓRIO DE CENTRO - LINHA CONFORTO - AÇO REVESTIDO PVC - Dim. 70cm x 50cm - Cod.2390.E.BR - Fab. DECA ou EQUIV.
B-6	BARRA DE APOIO LATERAL FIXA - LINHA CONFORTO - AÇO INOX POLIDO - Dim. 80cm - Cod.2375.C.080.POL - Fab. DECA ou EQUIVALENTE
B-7	BARRA DE APOIO "L" DIREITA - LINHA CONFORTO - AÇO REVESTIDO PVC - Dim. 70cm x 70cm - Cod.2340.E.BR - Fab. DECA ou EQUIVALENTE
B-8	BARRA DE APOIO "L" ESQUERDA - LINHA CONFORTO - AÇO REVESTIDO PVC - Dim. 70cm x 70cm - Cod.2335.E.BR - Fab. DECA ou EQUIVALENTE
B-9	BARRA DE APOIO PARA LAVATÓRIO DE CANTO ESQUERDA - LINHA CONFORTO - AÇO INOX ESCOVADO - Dim. 70cm x 50cm - Cod.2380.C.ESC - Fab. DECA ou EQUIV.
B-10	ACABAMENTO PARA VÁLVULA DE DESCARGA BENEFIT - Acab. CROMADO - Cód. 00184906 - Fab. DIOCUL OU EQUIVALENTE

CÓDIGO	DESCRIÇÃO
E-1	ESPELHO DE CRISTAL INCOLOR - ESPESURA 6mm - LAPIDAÇÃO RETA - DIMENSÃO 90x60cm - COLADO SOBRE CHAPA DE MDF 10mm
LB-01	BEBEDOURO/LAVATÓRIO COLETIVO, EM AÇO INOXIDÁVEL, COM 55cm DE ALTURA
LB-02	BEBEDOURO/LAVATÓRIO COLETIVO, EM AÇO INOXIDÁVEL, COM 75cm DE ALTURA
L-1	CUBA DE EMBUTIR OVAL - Cor BRANCO - Cod.L59 - Fab. DECA OU EQUIVALENTE(BANHEIRO INFANTIL)
L-2	CUBA DE EMBUTIR OVAL - Cor BRANCO - Cod.L37 - Fab. DECA OU EQUIVALENTE
L-3	LAVATÓRIO SEM COLUNA LINHA RAVENA - Cor BRANCO GELO - Cod.L915 - Fab. DECA OU EQUIVALENTE (PNE)
L-4	LAVATÓRIO COM COLUNA LINHA VOGUE PLUS - Cor BRANCO GELO - Cod.L51-CS1 - Fab. DECA OU EQUIVALENTE
L-5	LAVATÓRIO DE CANTO - LAVATÓRIO SUSPENSO, MARCA DECA OU SIMILAR, LINHA IZY, REF. L.101, (COR BRANCO/PNE)
L-6	TANQUE MÉDIO COM COLUNA - Cor BRANCO GELO - Cod.1002-CT25 - Fab. DECA OU EQUIVALENTE
M1	ACABAMENTO PARA REGISTRO - LINHA GD IZY - Cód. 4900.C37 - Fab. DECA OU EQUIVALENTE
M2	CHUVEIRO COM TUBO DE PAREDE BALANCE 6 - Acab. CROMADO - Cód. 1956.C.T - Fab. DECA OU EQUIVALENTE
M3	DUCHA HIGIENICA COM REGISTRO GATILHO - INSTALAÇÃO 45cm DO PISO ACABADO - Acab. CROMADO - LINHA ASPEN - Cod.1984C35 ACT - Fab. DECA OU EQUIVALENTE
M4	DUCHA MANUAL MAX COD.4892.C FAB. DECA OU EQUIVALENTE TÉCNICO - MANGUEIRA FLEXÍVEL CROMADA 1/2" 200CM FAB. WOG - ACABAMENTO PI REGISTRO LINHA ASPEN - Cód.4900.C35 GD - INST. A 110CM DO PISO ACABADO - FAB. DECA OU EQUIVALENTE
M5	SIFÃO PARA LAVATÓRIO 1 1/2" - Acab. CROMADO - Cód. 1680.C.100.112 - Fab. DECA OU EQUIVALENTE
M6	SIFÃO FLEXÍVEL CORRUGADO - Acab. PLÁSTICO - Cód. 26916739 - Fabricante TIGRE OU EQUIVALENTE
M7	TORNEIRA MODELO 1161, LINHA MILANO COM ACABAMENTO C-50 CASTELO, DE PAREDE, LONGA, COM AREJADOR
M8	TORNEIRA MODELO 1861, LINHA CASTELO, DE PAREDE, ARTICULADA, COM AREJADOR ARTICULÁVEL COM GIRO DE 60°
M9	TORNEIRA MODELO 1130, LINHA PLANALTO, DE PAREDE, CURTA, COM ROSCA PARA MANGUEIRA
M10	TORNEIRA DE PRESSÃO MODELO 1193, LINHA C-50 (CASTELO) DE MESA COM AREJADOR
M11	VÁLVULA DE DESCARGA HYDRA ECO 1 1/2" - Acab. CROMADO - Cód. 2565.C.112 - Fab. DECA OU EQUIVALENTE
M12	VÁLVULA DE DESCARGA ACONAMENTO ALAVANCA - PRESSMATIC BENEFIT 1 1/2" - Acab. CROMADO - Fab. DIOCUL OU EQUIVALENTE

V-1	BACIA SANITÁRIA, DA DECA, LINHA VOGUE PLUS, CONFORTO-BRA, REF. P.51.17 OU SIMILAR DE MESMA QUALIDADE, COM VOLUME DE DESCARGA REDUZIDO (6 L), SIFONADA, COM ASSENTOS SANITÁRIOS, MARCA DECA, LINHA VOGUE PLUS, CONFORTO-BR, REFERÊNCIA AP.52.17, COR BRANCO, OU SIMILAR EM QUALIDADE E PREÇO
V-2	BACIA CONVENCIONAL - LINHA VOGUE PLUS - Cor BRANCO GELO - Cod.P510 - Fab. DECA OU EQUIVALENTE + ASSENTO EM POLIÉSTER COR BRANCO GELO - Cod.AP50 - Fab. DECA OU EQUIVALENTE
V-3	BACIA SANITÁRIA INFANTIL, DA CELITE, REF.08254 OU EQUIVALENTE
V-4	MICTÓRIO COM SIFÃO INTEGRADO / COR BRANCO GELO - Cod.M712 - Fab. DECA OU EQUIVALENTE + VÁLVULA DE MICTÓRIO HORIZONTAL, COM FECHAMENTO AUTOMÁTICO FAB. DECA LINHA DECAMATIC ECO
BC-1	BANCADA DE GRANITO, TIPO CINZA ANDORINHA, COM ACABAMENTO POLIDO, ESPESURA DE 30mm - DIMENSÕES: 60x315cm
BC-2	BANCADA DE GRANITO, TIPO CINZA ANDORINHA, COM ACABAMENTO POLIDO, ESPESURA DE 30mm - DIMENSÕES: 90x380cm
BC-3	BANCADA DE GRANITO, TIPO CINZA ANDORINHA, COM ACABAMENTO POLIDO, ESPESURA DE 30mm - DIMENSÕES: 90x170cm
BC-4	BANCADA DE GRANITO, TIPO CINZA ANDORINHA, COM ACABAMENTO POLIDO, ESPESURA DE 30mm - DIMENSÕES: 90x305cm
DV-1	DIVISÓRIA DE GRANITO, TIPO CINZA ANDORINHA, ESPESURA DE 30mm, POLIDO, ALTURA DE 1,60m - INSTALADA A 20cm DO PISO
DV-2	DIVISÓRIA DE GRANITO, TIPO CINZA ANDORINHA, ESPESURA DE 30mm, POLIDO, ALTURA DE 1,80m - INSTALADA SOB O PISO
DV-3	DIVISÓRIA DE GRANITO, TIPO CINZA ANDORINHA, ESPESURA DE 30mm, POLIDO, ALTURA DE 1,10m - INSTALADA A 40cm DO PISO
DV-4	DIVISÓRIA DE GRANITO, TIPO CINZA ANDORINHA, ESPESURA DE 30mm, POLIDO, ALTURA DE 1,50m - INSTALADA SOB O PISO
DV-5	DIVISÓRIA DE GRANITO, TIPO CINZA ANDORINHA, ESPESURA DE 30mm, POLIDO, ALTURA DE 1,30m - INSTALADA A 20cm DO PISO
LB-01	LAVATÓRIO/BEBEDOURO COLETIVO, EM AÇO INOXIDÁVEL, COM 55cm DE ALTURA E DIMENSÕES IGUAIS A 200x45cm
LB-02	LAVATÓRIO/BEBEDOURO COLETIVO, EM AÇO INOXIDÁVEL, COM 75cm DE ALTURA E DIMENSÕES IGUAIS A 200x45cm

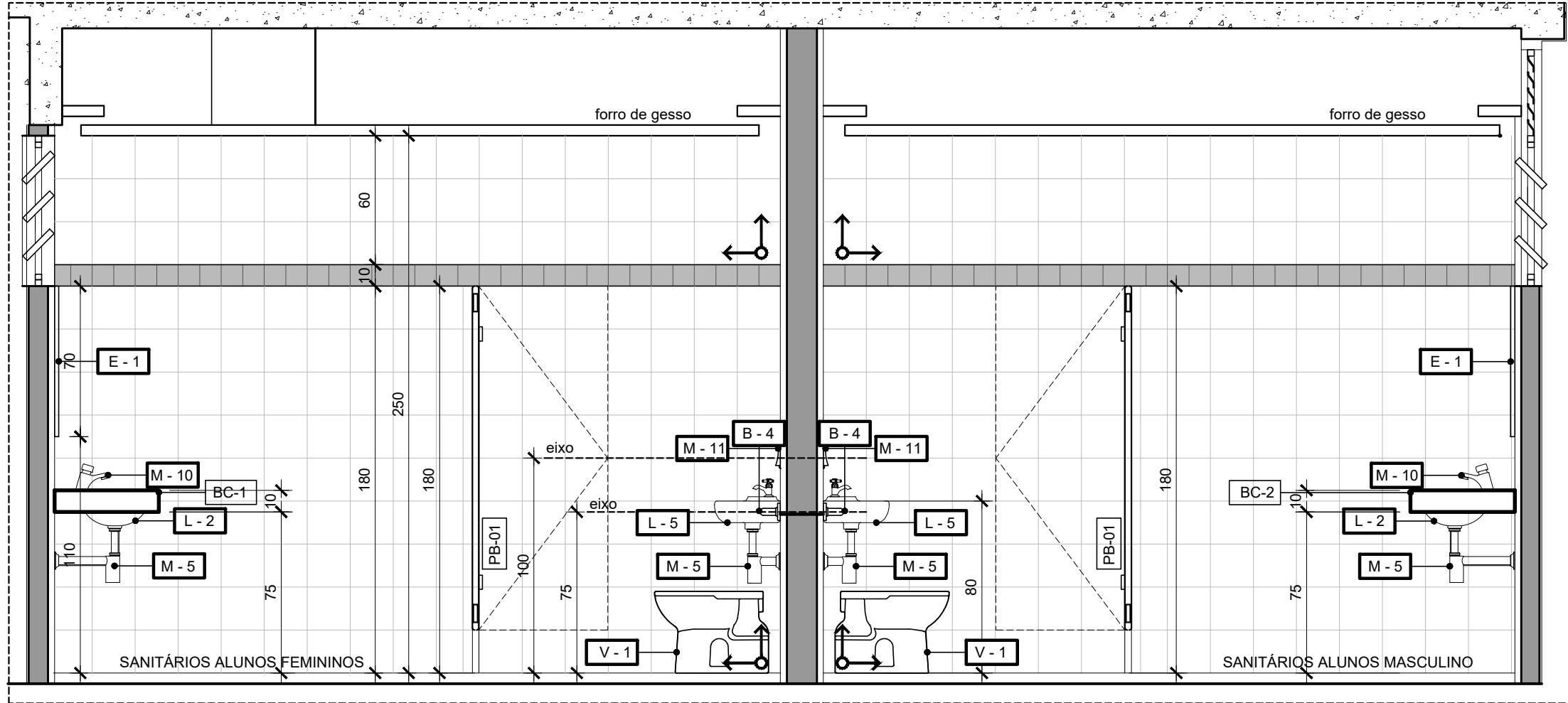

VISTA 1
esc. 1/25

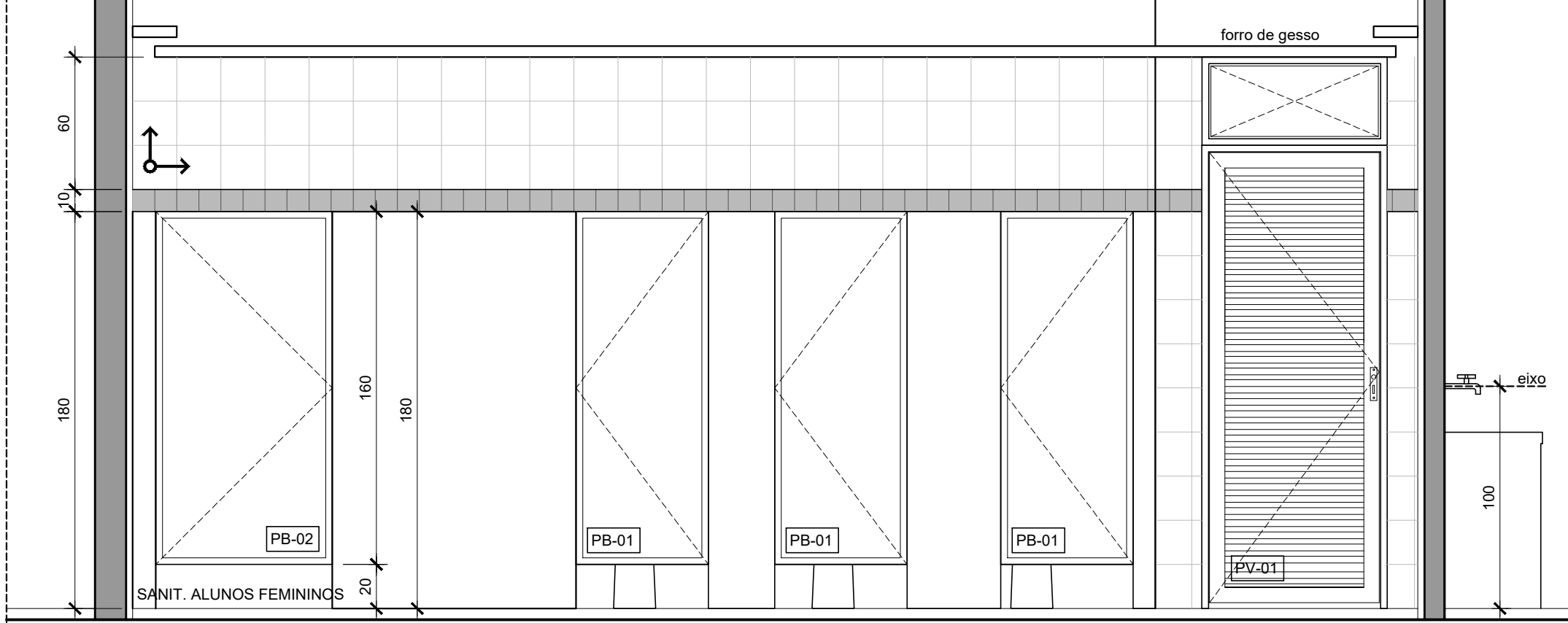

VISTA 4
esc. 1/25

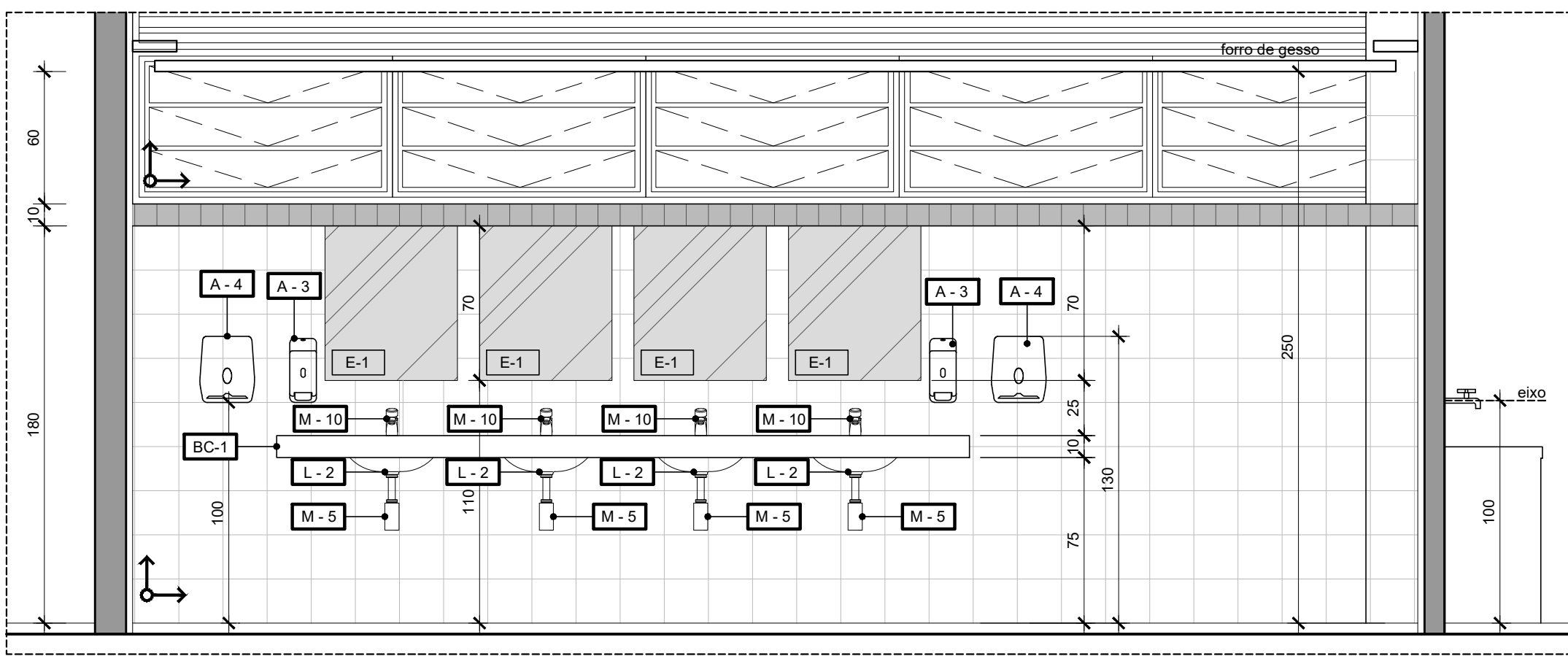

VISTA 3
esc. 1/25

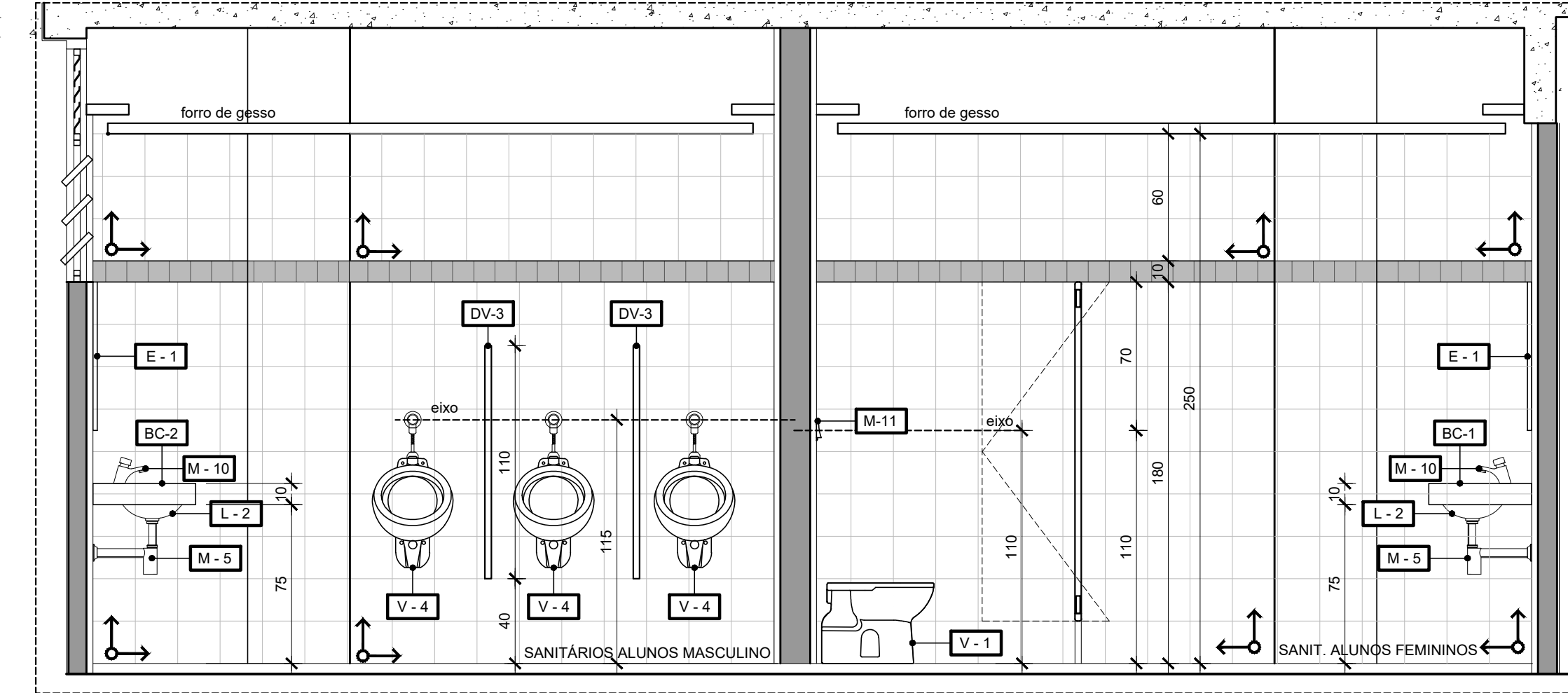

VISTA 2
esc. 1/25

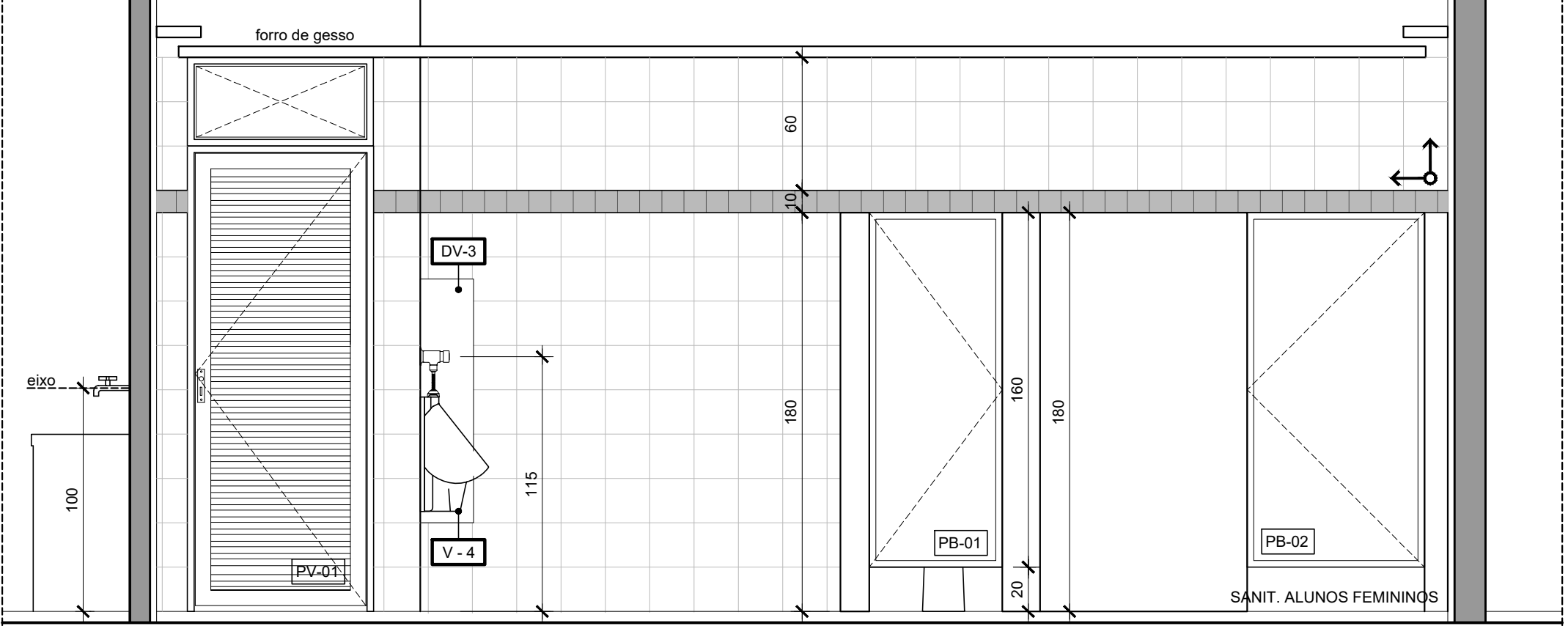

VISTA 5
esc. 1/25

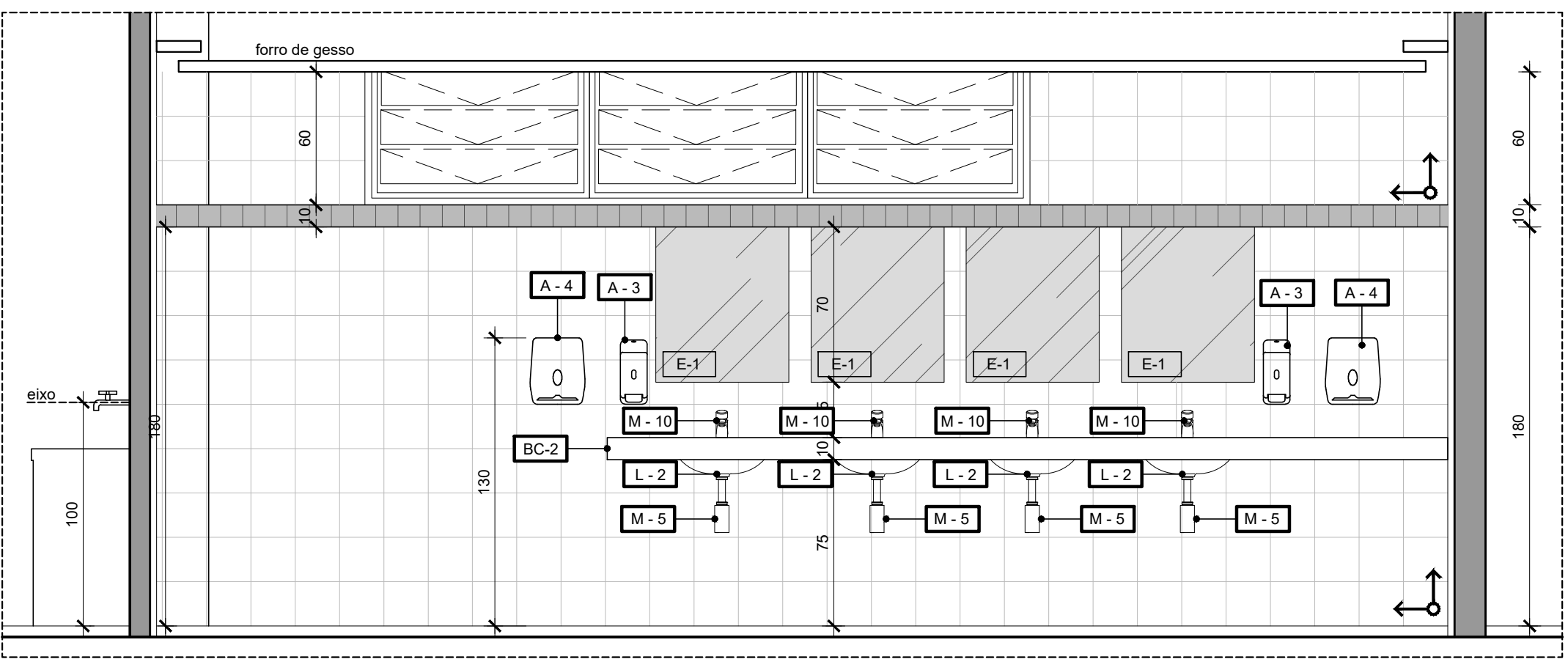

VISTA 6
esc. 1/25

CÓDIGO	DESCRIÇÃO
T-001	LAJE DE CONCRETO PRÉ-FABRICADO COM MASSAMENTO PARA PINTURA EM PVA BRANCO NEVE
T-002	TELHA METÁLICA APARENTE
T-003	LAJE DE CONCRETO JATEADA COM CELULOSE, COM CORANTE COR PRETA
T-004	FORRO DE GESSO EM PLACA 60x60cm ATRITANTADO À LAJE
R-001	BLOCO DE CONCRETO EMASSADO (MASSA ÚNICA E=10mm), COM TINTA ACRÍLICA COR BRANCO FOSCO
R-002	REVESTIMENTO EM CERÂMICA ESMALTADA COMERCIAL, PEI MENOR OU IGUAL A 3, FORMATO 20cm X 20cm, COR BRANCO - APLICADO SOBRE EMBOÇO e=20mm - COM FAIXA DECORATIVA EM REVESTIMENTO CERÂMICO ESMALTADO COMERCIAL, FORMATO 10cm X 10cm, NAS CORES AZUL, MARFIM, VINHO E AMARELO.
R-003	REVESTIMENTO EM CERÂMICA ESMALTADA COMERCIAL, PEI MENOR OU IGUAL A 3, FORMATO 20cm X 20cm, COR BRANCO - APLICADO SOBRE EMBOÇO e=20mm
R-004	PINTURA EM TINTA ACRÍLICA PREMIUM COR CINZA SEM EMASSAMENTO
R-005	ELEMENTO VAZADO DE CONCRETO (CORBO), QUADRICULADO, 16 FUROS - DIMENSÕES IGUAIS A 60x60x7cm, ASSENTADO COM ARGAMASSA TRAÇO 1:3 (CIMENTO E AREIA) COM INSERÇÃO DE DUAS BARRAS DE AÇO DE 8MM A CADA DUAS FIADAS

R-006	BLOCO DE CONCRETO COM PREENCHIMENTO EM AREIA E REVESTIMENTO EM ARGAMASSA PARA PINTURA ACRÍLICA
R-007	BLOCO DE CONCRETO EMASSADO COM PINTURA ACRÍLICA COR VERMELHA COM PAINEL DECORATIVO EM CERÂMICA (10x10cm)
R-008	REVESTIMENTO EM CHAPA DE AÇO GALVANIZADO PERFORADA COM FURO DO TIPO QUADRADO DE 10 MM - EC 15,00MM AL-P 45%, ESPESURA DE 2MM, PINTURA EM ESMALTE SINTÉTICO NA COR AMARELA, APLICADA COM COMPRESSOR DA MARCA PERMETAL OU EQUIVALENTE, DETALHE NA PRANCHA 008
R-009	REVESTIMENTO EM CHAPA DE AÇO GALVANIZADO PERFORADA COM FURO DO TIPO REDONDO DE 9,5 MM - ENTRE CENTRO 14,00MM, AL-P 41%, E=2MM, PINTURA EM ESMALTE SINTÉTICO NA COR AZUL, APLICADA COM COMPRESSOR, DA MARCA PERMETAL OU EQUIVALENTE, DETALHE NA PRANCHA 008
P-001	PISO EM CERÂMICA ESMALTADA COMERCIAL, PEI MENOR OU IGUAL A 3, FORMATO 45cm X 45cm, COR BRANCO
P-002	PISO CIMENTADO
P-003	PISO EM CONCRETO POLIDO E SEMIPOLIDO (EM RAMPAS)
P-004	PISO EM CERÂMICA ESMALTADA COMERCIAL, PEI MENOR OU IGUAL A 3, FORMATO 45cm X 45cm, COR BEGE

CÓDIGO	LARGURA	ALTURA	DESCRIÇÃO
PV-01	0,80 m	2,50 m	PORTA DE ABIR EM FERRO COM VENEZIANA E BANDEIRA SUPERIOR EM VIDRO LISO INCOLOR
PV-02	1,60 m	2,50 m	PORTA DUPLA DE ABIR EM FERRO COM VENEZIANA E BANDEIRA SUPERIOR EM VIDRO LISO INCOLOR
PV-03	1,60 m	2,10 m	PORTA DUPLA DE ABIR EM FERRO COM VENEZIANA
PV-04	0,80 m	2,10 m	PORTA DE ABIR EM FERRO COM VENEZIANA
PC-01	0,80 m	2,50 m	PORTA DE ABIR EM CHAPA DE FERRO E BANDEIRA SUPERIOR EM VIDRO LISO INCOLOR
PB-01	0,60 m	1,60 m	PORTA DE ABIR PARA BOX EM COMPENSADO, COM ENCAIBEAMENTO EM IPÊ 30x3mm, REVESTIDO COM LAMINADO MELAMÍNICO FOSCO TEXTURIZADO
PB-02	0,80 m	1,60 m	PORTA DE ABIR PARA BOX EM COMPENSADO, COM ENCAIBEAMENTO EM IPÊ 30x3mm, REVESTIDO COM LAMINADO MELAMÍNICO FOSCO TEXTURIZADO
PB-03	0,60 m	1,30 m	PORTA DE ABIR PARA BOX EM COMPENSADO, COM ENCAIBEAMENTO EM IPÊ 30x3mm, REVESTIDO COM LAMINADO MELAMÍNICO FOSCO TEXTURIZADO
PM-01	0,80 m	2,10 m	PORTA DE ABIR EM MADEIRA
PM-02	0,70 m	2,10 m	PORTA DE ABIR EM MADEIRA
PCF-01	0,90 m	2,10 m	PORTA CORTA FOGO - RESISTENTE AO FOGO POR, NO MÍNIMO, 30 MIN.

QUADRO DE ESPECIFICAÇÕES DE VIDRO				
CÓDIGO	LARGURA	ALTURA	PERFIL	DESCRIÇÃO
EQ-01	6,76 m	2,45 m	-	04 DIVISÓRIAS (N3) PAINEL MSO/VIDRO/PAINEL MSO - E=35mm - PERFIS SIMPLIS EM AÇO GALVANIZADO PINTADO E 02 DIVISÓRIAS CEGAS (N1) PAINEL MSO/PORTA PAINEL MSO (BONECA) - E=35mm - PERFIS SIMPLIS EM AÇO GALVANIZADO PINTADO
EQ-02	5,94 m	2,45 m	-	DIVISÓRIA CEGA (N1) PAINEL MSO/PAINEL MSO - E=35mm - PERFIS SIMPLIS EM AÇO GALVANIZADO PINTADO
EQ-03	2,70 m	0,40 m	1,70 m	JANELA DE CORRER EM VIDRO FIXADA EM ESTRUTURA METÁLICA - 4 FOLHAS
EQ-04	1,80 m	1,20 m	0,90 m	JANELA DE CORRER EM VIDRO FIXADA EM ESTRUTURA METÁLICA - 4 FOLHAS

CÓDIGO	LARGURA	ALTURA	PEITORIL	DESCRIÇÃO
JF-01	5,79 m	1,80 m	1,10 m	JANELA DE BASCULAR EM FERRO, COM VIDRO LISO INCOLOR - E=4mm
JF-02	2,40 m	1,80 m	1,10 m	JANELA DE BASCULAR EM FERRO, COM VIDRO LISO INCOLOR - E=4mm
JF-03	2,40 m	1,10 m	1,80 m	JANELA DE BASCULAR EM FERRO, COM VIDRO LISO INCOLOR COM VENEZIANA - E=4mm
JF-04	5,79 m	1,10 m	1,80 m	JANELA DE BASCULAR EM FERRO, COM VIDRO LISO INCOLOR COM VENEZIANA - E=4mm
JF-05	3,00 m	0,70 m	1,80 m	JANELA DE BASCULAR EM FERRO, COM VIDRO LISO INCOLOR - E=4mm
JF-06	1,50 m	1,50 m	0,80 m	JANELA DE ABIR EM FERRO, 01 FOLHA FIXA E 01 FOLHA MÓVEL, COM VIDRO LISO INCOLOR - E=4mm
JF-07	1,50 m	1,50 m	1,10 m	JANELA DE ABIR EM FERRO, 01 FOLHA FIXA E 01 FOLHA MÓVEL, COM VIDRO LISO INCOLOR - E=4mm
JF-08	2,19 m	0,40 m	1,90 m	JANELA DE BASCULAR EM FERRO, COM VIDRO LISO INCOLOR - E=4mm
JF-09	5,74 m	1,80 m	1,10 m	JANELA DE BASCULAR EM FERRO, COM VIDRO LISO INCOLOR - E=4mm
JF-10	1,90 m	1,10 m	1,00 m	JANELA EM CHAPA LISA, MAXIMAR, COM TELA MOSQUITOIEIRA
JF-11	5,79 m	1,40 m	1,10 m	JANELA DE BASCULAR EM FERRO, COM VIDRO LISO INCOLOR - E=4mm
VE-01	1,00 m	0,80 m	1,80 m	JANELA DE BASCULAR, JUNTO AO TETO, DE AÇO E=3mm
VE-02	1,00 m	0,80 m	0,00 m	VENEZIANA EM AÇO, JUNTO AO PISO, ENTRADA DE AR PURO

R04	---	11/12/2019	YASMINE	ALESSANDRA
R02	AJUSTES EM ESPECIFICAÇÕES - SOLICITAÇÕES SEORÇA	21/10/2019	YASMINE	ALESSANDRA
R01	COMPATIBILIZAÇÃO COM ESTRUTURA	05/08/2019	RODRIGO	EDER
R00	EMISSÃO INICIAL	22/08/2019	YASMINE	---
REV	MODIFICAÇÃO	DATA	DESENHISTA	RESPONSÁVEL

SETOR:	SAMAMBAIA - DF
ENDEREÇO:	SETOR SUL, QS 425 ÁREA ESPECIAL 02
PROPRIETÁRIO:	SECRETARIA DE ESTADO DE EDUCAÇÃO DO DISTRITO FEDERAL
AUTORES DO PROJETO:	YASMINE COUTO COLOMBO
RESP. TÉCNICO:	RRT/ART: 7345820

PROPRIETÁRIO	SECRETARIA DE ESTADO DE EDUCAÇÃO DO DISTRITO FEDERAL
AUTORES DO PROJETO:	YASMINE COUTO COLOMBO
RESP. TÉCNICO:	CAU/CREA: A6619-45

RA	OUTROS
RA	RA



NOVACAP

TÍTULO DO PROJETO: PROJETO EXECUTIVO DE ARQUITETURA

DESTINAÇÃO: USO COLETIVO - INSTITUCIONAL

NOME DO PROJETO: RECONSTRUÇÃO DA ESCOLA CLASSE 425 DE SAMAMBAIA

DESCRIÇÃO DO PROJETO: DETALHE DOS SANITÁRIOS - 2º PAVIMENTO

DATA DE EMISSÃO: 22/08/2019

INDICADA: PROJ-DE-026-18-ARQ-PE-015-BAN-DGE-R03

W DO PROJETO: PROJ-DE-026-18

INDICADA: PROJ-DE-026-18-ARQ-PE-015-BAN-DGE-R03

DIREITOS AUTORAIS RESERVADOS CONFORME LEI Nº. 9.160 DE 10/02/1978

ARQ

015

REV.03