

PLANTA DE SITUAÇÃO
8800 escala

- LEGENDAS ACESSIBILIDADE
- ROTA ACESSÍVEL AO PÚBLICO
 - CALÇADAS DE ACESSO A EDIFICAÇÃO

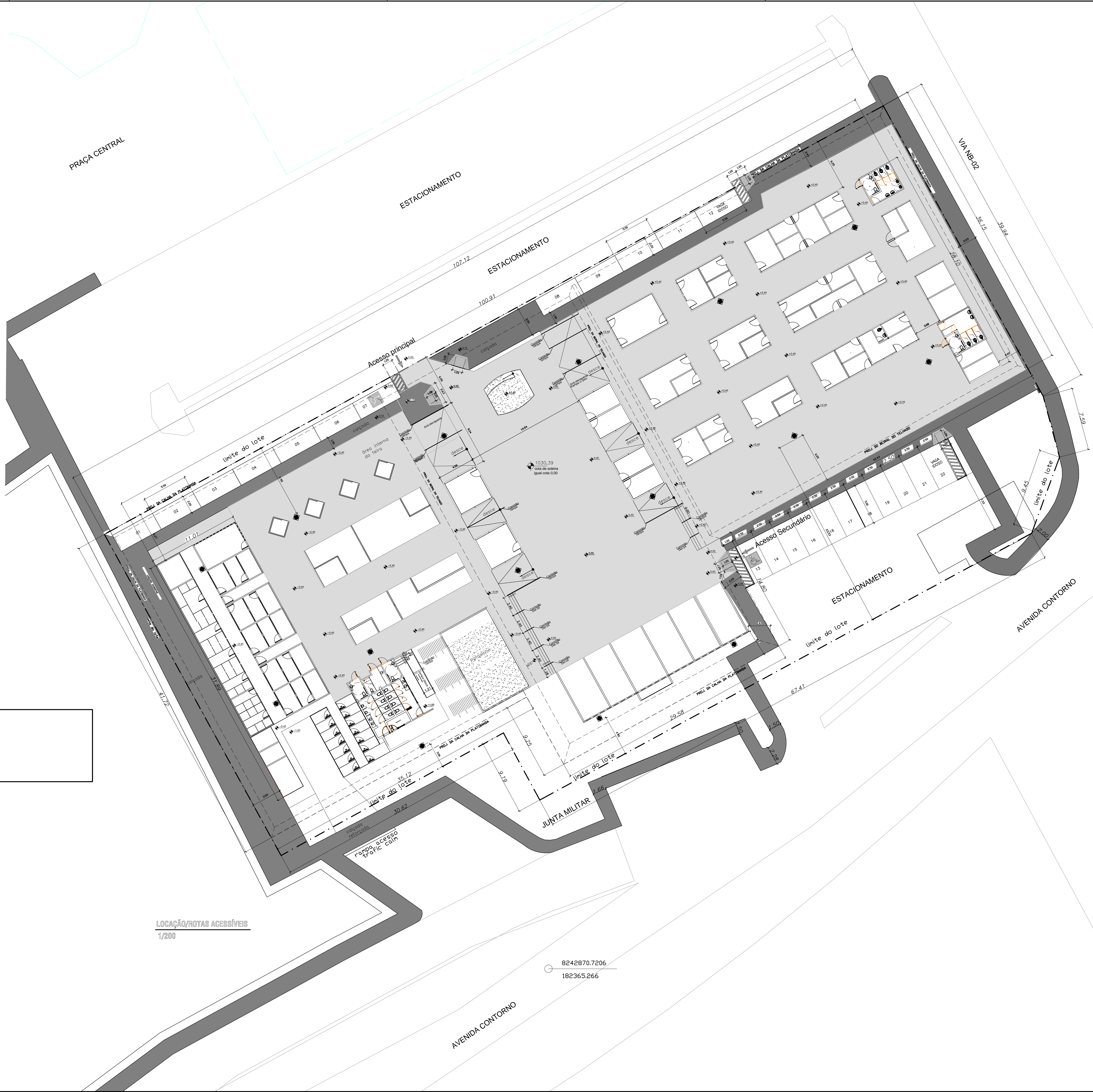
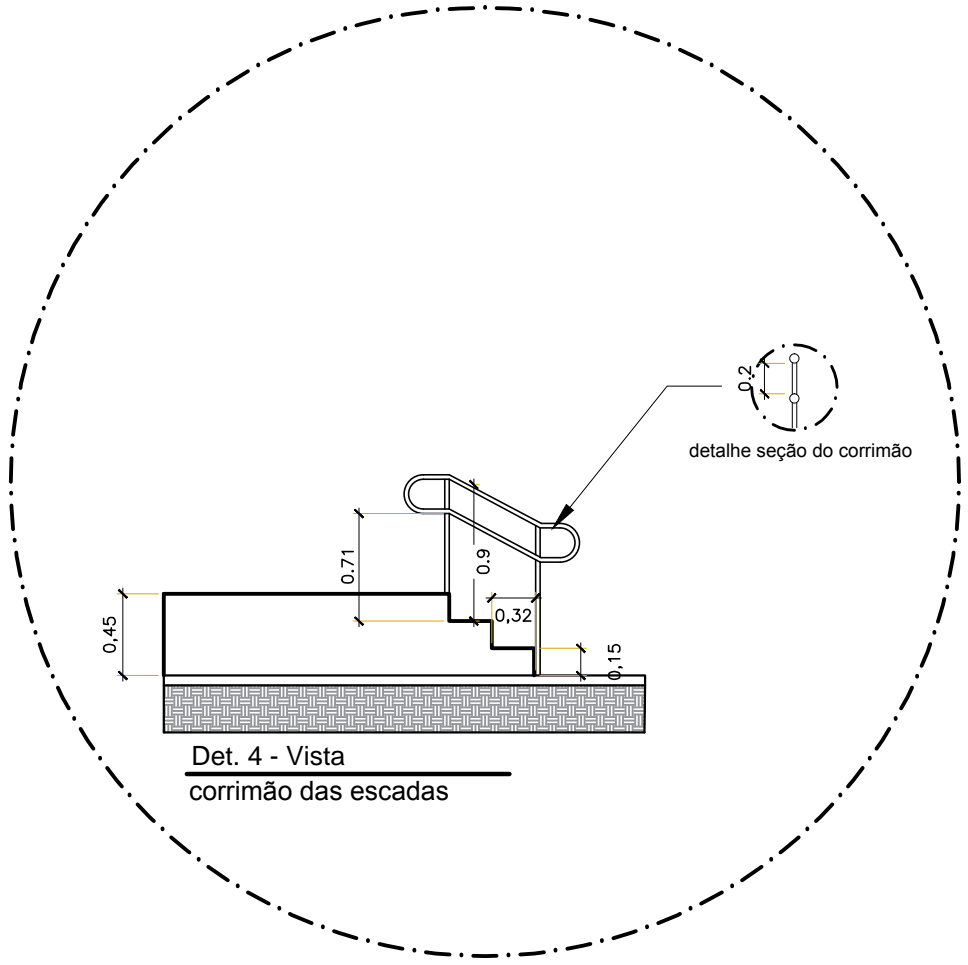

NOTAS TÉCNICAS

Acessibilidade:

"O profissional responsável pela execução da obra, juntamente com o proprietário se comprometem a construir a calçada de sua responsabilidade, adequando-a com as vizinhas existentes, atendendo a acessibilidade a todos, com rampas e outros itens nos termos do Código de Edificações do Distrito Federal". Circular nº 133/2006 - SUCAR.

"Os passeios devem acompanhar a declividade da via no sentido longitudinal; ter inclinação transversal máxima - 3%; e superfície regular e antiderrapante.";

"O profissional responsável pela execução da obra, juntamente com o proprietário, se compromete a executar a instalação de piso tátil de alerta, atendendo aos parâmetros da norma da ABNT: NBR 16537/2016."

conforme ART.25 §1º

Serão dispensadas as convenções de que trata este artigo mediante a apresentação de croqui indicativo das demolições a serem efetuadas, quando o número de paredes a demolir prejudique a compreensão do projeto de arquitetura.. (Planta de demolição está anexa)

COTA DE SOLEIRA É 1030,39m: ONDE SE LER NÍVEL 0,0, CONSIDERE O MESMO NÍVEL DA COTA DE SOLEIRA

Será utilizada a NBR9050/ 2015 em virtude da existência de rampas que não serão possíveis a modificação.

Para fins de registro cartorial – processo 0390-283586/1975

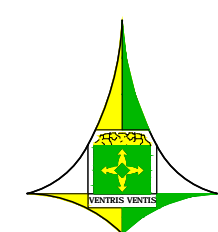

ADMINISTRAÇÃO REGIONAL
DO NÚCLEO BANDEIRANTE - RA VIII

ADALBERTO FERREIRA DE PAULA CARVALHO

ADMINISTRADOR REGIONAL - RA VIII

FEIRA PERMANENTE DO NÚCLEO BANDEIRANTE

ENDEREÇO PRAÇA CENTRAL PROJECÇÃO 10 - Núcleo Bandeirante - DF

AUTOR DO PROJETO CASSIO AVIANI RIBEIRO

RESP. TÉCNICO:

PROPRIETÁRIO:

A. DO PROJETO

ÁREAS (m2)

EDIF.: 4042,33m2

PROJETO DE ARQUITETURA

REFORMA DA FEIRA

LOCAÇÃO/ROTAS ACESSÍVEIS
SITUAÇÃO

PRANCHA Nº

04

CONSTRUÇÃO

DATA

MDV. 2020

ESCALA

1/200

VISTO