



**GOVERNO DO DISTRITO FEDERAL**  
**COMPANHIA URBANIZADORA DA NOVA CAPITAL DO BRASIL**  
Divisão Técnica  
Seção de Arquitetura

Memorando SEI-GDF Nº 108/2019 - NOVACAP/DE/DETEC/DITEC/SEARQ

Brasília-DF, 14 de agosto de 2019

**À Rosângela Marx GAB/DE**

com vistas à SETOP/DIPROJ/DEINFRA/DU,

Solicitamos consultar, junto à SETOP/DIPROJ/DEINFRA/DU - Seção de Topografia da Divisão de Projetos do Departamento de Infra-Estrutura Urbana da Diretoria de Urbanização desta NOVACAP, para que seja efetuado:

1. levantamento topográfico planialtimétrico;
2. levantamento de espécies arbóreas;
3. Projeto de Corte e Aterro (movimentação de terra)

No terreno situado na QS 425, Área Especial 2, em Samambaia, DF, DF, conforme croqui abaixo, para a elaboração do projeto da **Escola Classe da Quadra 425 de Samambaia**, solicitado pela Secretaria de Estado de Educação do Distrito Federal.



Anexo, encaminhamos implantação do projeto executivo em desenvolvimento (26675162, 26675291).

Atenciosamente,

**EDER FÁBIO RIBEIRO**  
Arquiteto e Urbanista  
Mat. 973.269-1



Documento assinado eletronicamente por **ÉDER FÁBIO FARIA RIBEIRO - Matr.0973269-1, Arquiteto(a)**, em 14/08/2019, às 15:36, conforme art. 6º do Decreto nº 36.756, de 16 de setembro de 2015, publicado no Diário Oficial do Distrito Federal nº 180, quinta-feira, 17 de setembro de 2015.



A autenticidade do documento pode ser conferida no site:  
[http://sei.df.gov.br/sei/controlador\\_externo.php?](http://sei.df.gov.br/sei/controlador_externo.php?acao=documento_conferir&id_orgao_acesso_externo=0)  
[acao=documento\\_conferir&id\\_orgao\\_acesso\\_externo=0](http://sei.df.gov.br/sei/controlador_externo.php?acao=documento_conferir&id_orgao_acesso_externo=0)  
verificador= **26674824** código CRC= **5233821C**.

"Brasília - Patrimônio Cultural da Humanidade"

Setor de Áreas Públicas - Lote B - Bairro Guará - CEP 71215-000 - DF

3403-2399

00112-00024027/2019-76

Doc. SEI/GDF 26674824

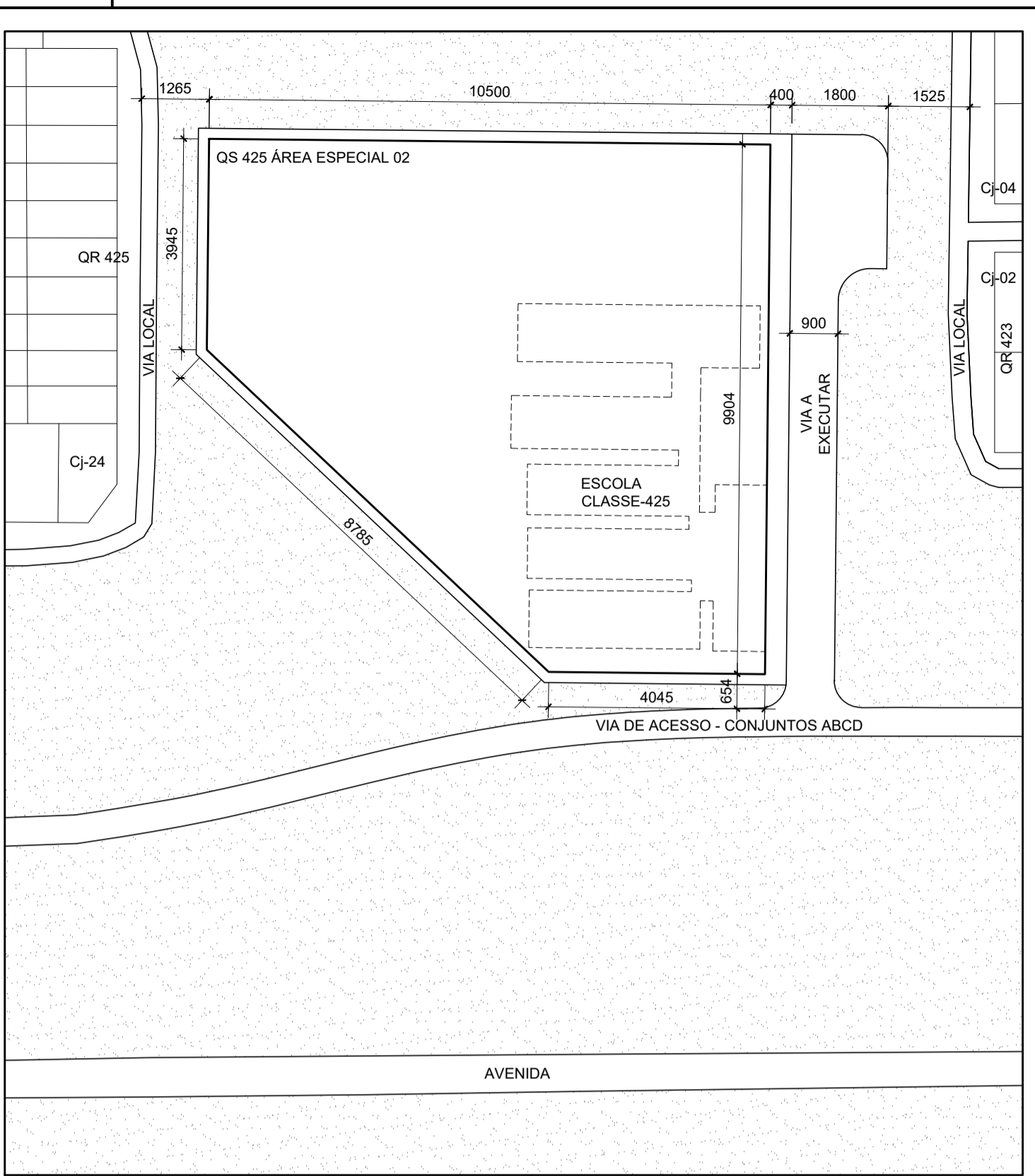
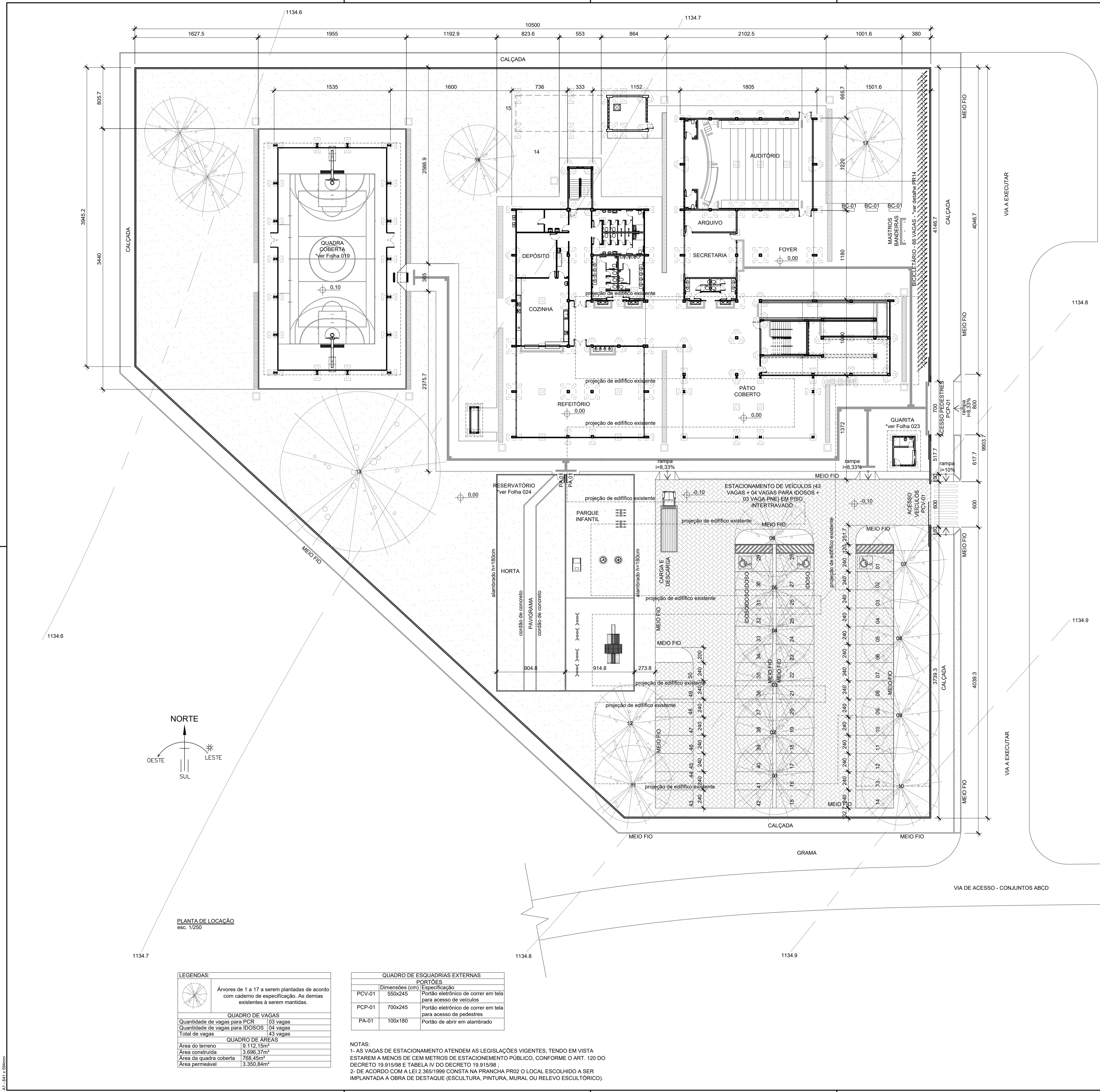

R02	-	-	-	-
R01	COMPATIBILIZAÇÃO COM ESTRUTURA	05/08/2018	-	EDER
R00	EMIÇÃO INICIAL	22/08/2018	-	YASMINE
REV	MODIFICAÇÃO	DATA	DESENHISTA	RESPONSÁVEL

SETOR:	SAMAMBAIA - DF
ENDEREÇO:	SETOR SUL, QS 425 ÁREA ESPECIAL 02
PROPRIETÁRIO:	SECRETARIA DE ESTADO DE EDUCAÇÃO DO DISTRITO FEDERAL
AUTORES DO PROJETO:	YASMINE COUTO COLOMBO
RESP. TÉCNICO:	RRT/ART: 7345820

PROPRIETÁRIO	SECRETARIA DE ESTADO DE EDUCAÇÃO DO DISTRITO FEDERAL
AUTORES DO PROJETO:	YASMINE COUTO COLOMBO
RESP. TÉCNICO:	CAU/CREA: A6619-45

RA	OUTROS
RA	

LEGENDAS:	
	Árvores de 1 a 17 a serem plantadas de acordo com caderno de especificação. As demais existentes a serem mantidas.
QUADRO DE VAGAS	
Quantidade de vagas para PCR	03 vagas
Quantidade de vagas para IDOSOS	04 vagas
Total de vagas	43 vagas
QUADRO DE ÁREAS	
Área do terreno	9.112,15m²
Área construída	3.696,37m²
Área da quadra coberta	766,45m²
Área permeável	3.350,84m²

QUADRO DE ESQUADRIAS EXTERNAS	
PORTÕES	
Dimensões (cm)	Especificação
PCV-01 550x245	Portão eletrônico de correr em tela para acesso de veículos
PCP-01 700x245	Portão eletrônico de correr em tela para acesso de pedestres
PA-01 100x180	Portão de abrir em alambreado

NOTAS:  
1- AS VAGAS DE ESTACIONAMENTO ATENDEM AS LEGISLAÇÕES VIGENTES, TENDO EM VISTA ESTAREM A MENOS DE CEM METROS DE ESTACIONAMENTO PÚBLICO, CONFORME O ART. 120 DO DECRETO 18.915/98 E TABELA IV DO DECRETO 18.915/98;  
2- DE ACORDO COM A LEI 2.365/1999 CONSTA NA PRANCHA PRO2 O LOCAL ESCOLHIDO A SER IMPLANTADA A OBRA DE DESTAQUE (ESCULTURA, PINTURA, MURAL OU RELEVO ESCULTÓRICO).

Nº DO PROJETO: PROJ-DE-026-18  
DATA DE EMISSÃO: 22/08/2018

TÍTULO DO PROJETO: PROJETO EXECUTIVO DE ARQUITETURA  
DESTINAÇÃO: USO COLETIVO - INSTITUCIONAL  
NOME DO PROJETO: RECONSTRUÇÃO DA ESCOLA CLASSE 425 DE SAMAMBAIA  
DESCRIÇÃO, CONTEÚDO: SITUAÇÃO E LOCAÇÃO

ESCALA: INDICADA  
NOME ELETRÔNICO DO ARQUIVO: PROJ-DE-026-18-ARQ-PE-001-SIT-LOC-R01

SIGLA / NÚMERO / REVISÃO:  
**ARQ 001**  
REV.01

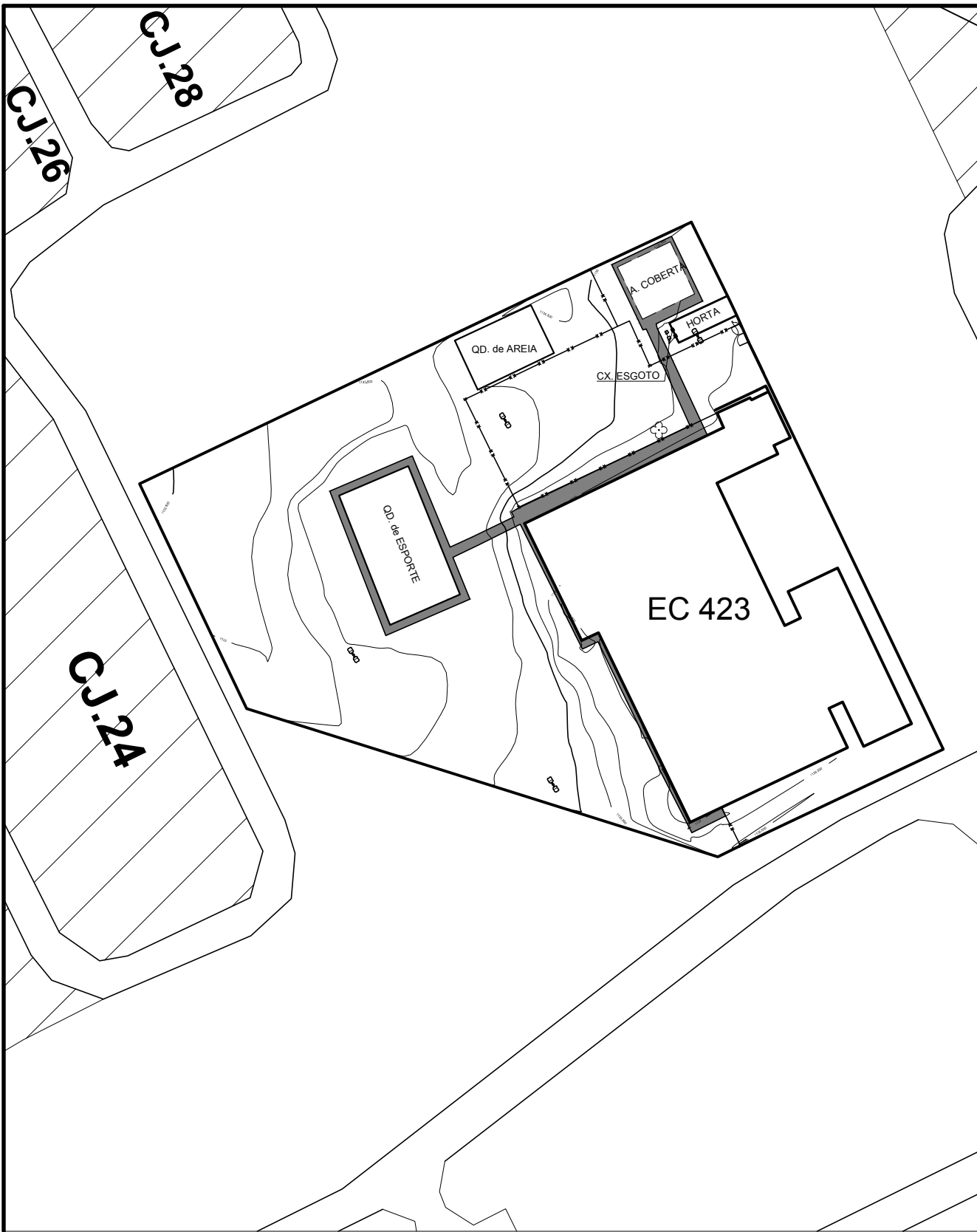

CONVENÇÕES					
	MEIO FIO		CALÇADA		CURVAS DE NIVEL
	PVA		LUMINÁRIA		ÁRVORE
	REDE DE ÁGUAS PLUVIAIS				

LEVANTAMENTO TOPOGRÁFICO PLANIALTIMÉTRICO					
ENDERECO: SAMAMBAIA RA-XII					
QUADRA QS 425 ÁREA ESPECIAL 02					
SOLICITAÇÃO: SEI Nº.: 00112-00024027/2019-76					
DOC. Nº.: 27166476					
ESCALA:	Kr:	ÁREA:	m2	RT:	
1:1000	1.0008474	PERIMETRO:	m		
COORDENAÇÃO DE CAMPO:		PROCESSAMENTO/DESENHO:		ANTÔNIO ALVES FERREIRA	
Top. DIONÍSIO		Ferreira / Daniel		Eng. Agrimensor - CREA: 1959/D-PI	
				ELABORAÇÃO: 06/11/2019	
				REVISÃO: / /	

NOVACAP  
SETOP-DIPROJ-DEINFRA-DU  
NOVACAP- Companhia  
Urbanizadora da Nova  
Capital do Brasil.

DATUM: SIRGAS 2000

MERID. CENTRAL : -45°  
CONV. MERID. : 0°51'52.05"  
DECL. MAG./09 : -20°48,02'  
VARIAÇÃO ANUAL : -0°06'

FOLHA 165/166

A4 (297 x 210)