

PLANTA BAIXA - TÉRREO
Mapa Chave - Auditório
ESC. 1/500

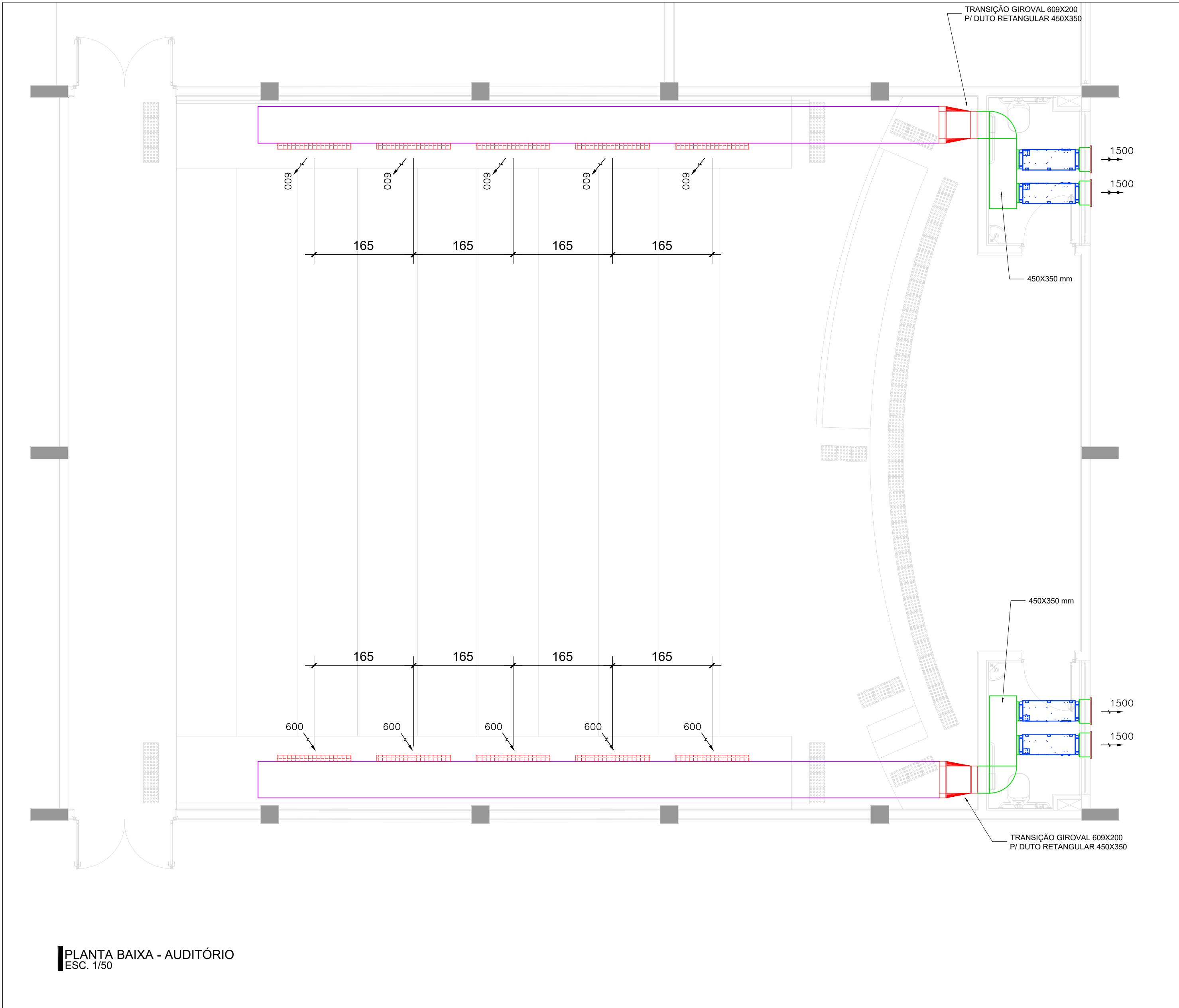

PLANTA BAIXA - AUDITÓRIO
ESC. 1/50

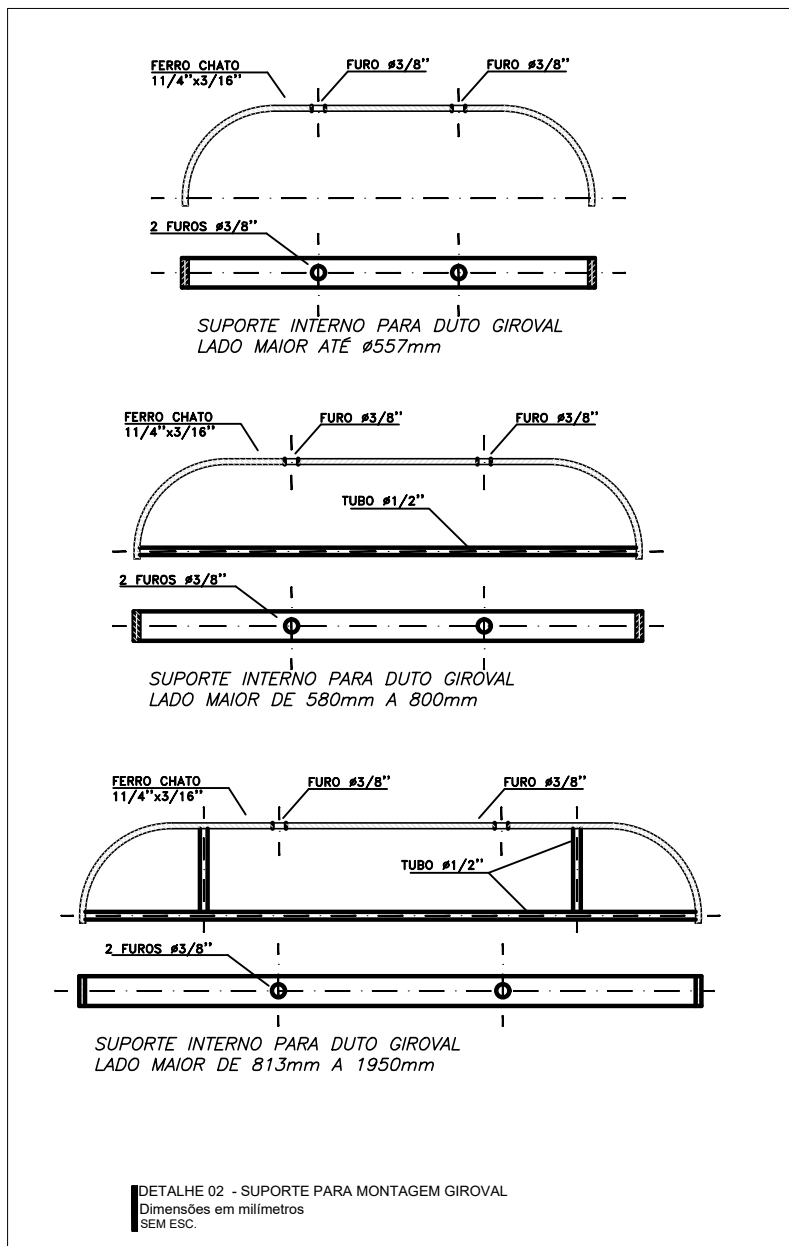

DETALHE 02 - SUPORTE PARA MONTAGEM GIROVAL
Dimensões em milímetros
SEM ESC.

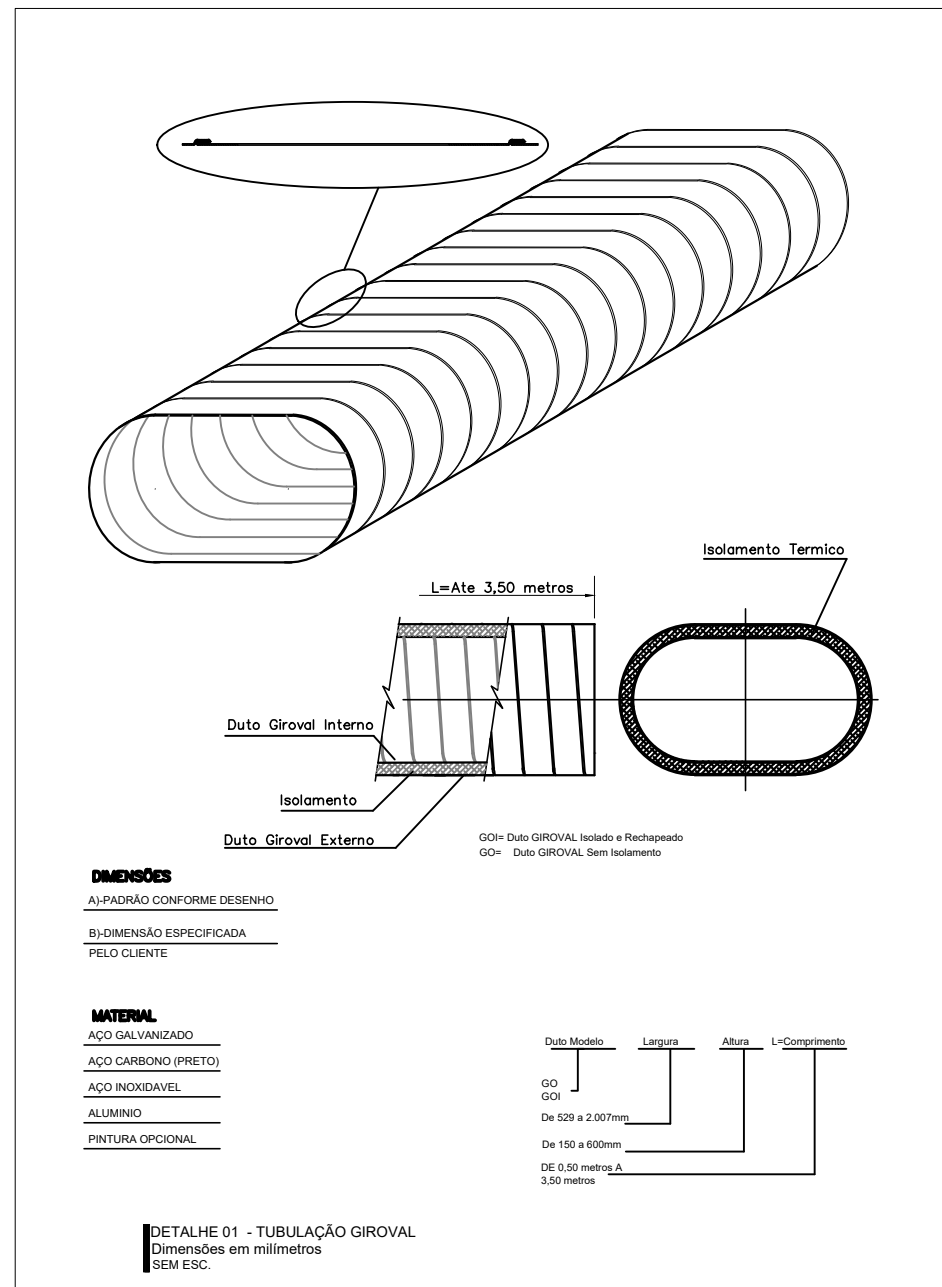

DETALHE 01 - TUBULAÇÃO GIROVAL
Dimensões em milímetros
SEM ESC.

Veneziana AWK 397x397 mm	TROX	UN	04
Duto Retangular Chapa #24 450x350 mm	—	M	04
Tubulação Giroval 609x200 mm	REFRIN GIROVAL	M	23
Gabinete de ventilação c/ filtro G4 1500 m3/h	SICFLUX FH 315	UN	04
Transformação de giroval para retangular	REFRIN GIROVAL GTOQ	UN	02
Grelha TROX AH-0/AG 1225X125 mm	TROX	UN	10
Item	Descrição	Modelo de Referência	UND. Qtd.

NOTAS GERAIS

- ELABORADO DE ACORDO COM A NBR 16.401/2008
- NÍVEIS REFERIDOS AO PROJETO DE ARQUITETURA, COM A COTA (0,00) CORRESPONDENDO AO PISO ACABADO DO TÉRREO;
- QUALQUER INTERFERÊNCIA COM A ESTRUTURA DETECTADA EM OBRA E NÃO PREVISTA EM PROJETO DEVERÁ SER RELATADA AO PROJETISTA DE INSTALAÇÕES;
- A CONFEÇÃO DE CONEXÕES OU CURVAS EM OBRAS DEVERÃO SER FEITAS COM FERRAMENTAL APROPRIADO;
- DEVERÃO SER REALIZADOS TESTES DE ESTANQUEIDADE MEDIANTE FLUXO, PRESSÃO E TEMPERATURA DE OPERAÇÃO ANTES DA ENTREGA DO EMPREENDIMENTO;
- PARA DETALHES REFERENTES AOS PONTOS DE FORÇA, VIDE PROJETO DE INSTALAÇÕES ELÉTRICAS.
- OS EQUIPAMENTOS DE EXAUSTÃO E VENTILAÇÃO DE UM MESMO AMBIENTE DEVEM OPERAR SIMULTANEAMENTE A FIM DE HAVER RENOVAÇÃO DE AR SATISFATÓRIA;
- OS ENTRONCAMENTOS DE TUBULAÇÕES FLEXÍVEIS DEVEM OCORRER EM 45º, USANDO CONEXÃO APROPRIADA;
- DEVE-SE PREVER ACESSO AO LOCAL DOS FILTROS DE AR E DAMPERS;
- QUANDO NÃO INDICADO ADOTAR:
 - MANTAS DE PRÉ-FILTRAGEM EM VENEZIANAS DE CAPTAÇÃO DE AR CLASSE G4;
 - VAZÕES EXPRESSAS EM M³/H;
 - DIMENSÕES EM CENTÍMETROS;
- AS VAZÕES DE RENOVAÇÃO DE AR DEVERÃO SER GARANTIDAS POR MEIO DE VENTILADORES MECÂNICOS, CONFORME PROJETO ESPECÍFICO;
- O FORNECEDOR DOS EQUIPAMENTOS DEVERÁ INCORPORAR NO PROJETO EXECUTIVO TODAS AS ALTERAÇÕES, INCLUINDO DETALHES DE MONTAGEM, ACESSÓRIOS E INTERLIGAÇÕES NECESSÁRIAS PARA QUE O SISTEMA SEJA FUNCIONAL E ATENDA AOS REQUISITOS DA NORMA ABNT NBR 17240:2010, IDENTIFICANDO E QUANTIFICANDO OS EQUIPAMENTOS A SEREM ATUADOS E SUPERVISIONADOS EM CADA CIRCUITO DE COMANDO DE ACORDO COM A LÓGICA PROPOSTA;
- OS DUTOS FLEXÍVEIS
 - DEVEM SER INSTALADOS DE FORMA A PERMITIR SUA RETIRADA PARA LIMPEZA E REINSTALAÇÃO, COM FACILIDADE;
 - DEVEM SER INSTALADOS, CONFORME ORIENTAÇÃO DO FABRICANTE, SEM EXCESSO DE COMPRIMENTO, SEM ATRAVESSAR INSTALAÇÕES OU ACESSÓRIOS DE ALTA TEMPERATURA, SEM SEREM EXPOSTOS AS INTEMPÉRIES OU DOBRADOS NA SAÍDA DO COLARINHO.
 - MONTAGEM DA TUBULAÇÃO DE PVC NO EQUIPAMENTO SERÁ FEITA COM DUTO FLEXÍVEL PELO INSTALADOR.

R03			
R02			
R01			
R00	EMIÇÃO INICIAL	09/08/2019	ARTUR
REV.	MODIFICAÇÃO	DATA	DESENHISTA RESPONSÁVEL

SETOR:	SAMAMBAIA-DF
ENDEREÇO:	SETOR SUL, QS 425 ÁREA ESPECIAL 02
PROPRIETÁRIO:	SECRETARIA DE ESTADO DE EDUCAÇÃO DO DISTRITO FEDERAL
AUTOR DO PROJETO:	ARTUR BEZERRA DELABIO FERRAZ
RESP. TÉCNICO:	----

PROPRIETÁRIO	SECRETARIA DE ESTADO DE EDUCAÇÃO DO DISTRITO FEDERAL
AUTOR DO PROJETO:	ARTUR BEZERRA DELABIO FERRAZ
RESP. TÉCNICO:	----

RA	OUTROS
RA	RA

TÍTULO DO PROJETO:	PROJETO EXECUTIVO DE VENTILAÇÃO MECÂNICA	SIGLA/NÚMERO / REVISÃO
DESTINAÇÃO:	USO COLETIVO INSTITUCIONAL	MVM
NOME DO PROJETO:	RECONSTRUÇÃO DA ESCOLA CLASSE 425 SAMAMBAIA	002
DESCRIÇÃO DO PROJETO:	PLANTA BAIXA E DETALHES - VENTILAÇÃO DO AUDITÓRIO	REV.00
Nº DO PROJETO:	PROJ-DE-026-18	
DATA DE EMISSÃO:	09/08/2019	
ESCALA:	NOME ELETRÔNICO DO ARQUIVO:	
INDICADA:	PROJ-DE-026-18-MVM-002-PLA-DET-R00	